

Välkommen till

BODENTRAVET

TORSDAG 30 APRIL

FÖRSTA START KL 18.20

BANPROGRAM | NR. 10 | 2020

BANKOD: 11 | PRIS: 30 KR

WWW.BODENTRAVET.COM



**TÄVLINGARNA KÖRS
UTAN PUBLIK**

V64

ATG



**VIKTIG
INFORMATION!**

TRAVTÄVLINGARNA FORTSÄTTER - MED RESTRIKTIONER

Fredag 27 mars 2020 har Folkhälsomyndigheten hemställt och regeringen fattat beslut om en förordning om förbud mot att hålla allmänna sammankomster med mer än 50 personer. Svensk Travsport fattade den 12 mars beslut om att stänga samtliga publikområden på svenska travbanor. Travtävlingar är nu enbart en strikt arbetsplats.

Svensk Travsport har följt Folkhälsomyndighetens rekommendationer löpande och agerat för att skapa säkra arbetsplatser för travsportens aktiva och för att minimera risken för smittspridning.

- Vi delar självklart den oro som finns för ökad smittspridning i samhället och vikten av omsorg för riskgrupperna. Sedan den 12 mars är travtävlingar en strikt arbetsplats för travets tränare, kuskar, hästskötare och banpersonal - inte en allmän sammankomst. Tävlingsarna sker utomhus, på stora ytor och utan fysisk kontakt. Vi vidtar ytterligare åtgärder för att säkerställa arbetsmiljön i samband med travtävlingar, säger Maria Croon, vd på Svensk Travsport.

Svensk Travsport har sedan flera veckor infört en rad stora åtgärder för att minska risken för smittspridning. Alla publika områden är stängda och det har införts ett flertal restriktioner kring stallbacken för att skapa säkra arbetsplatser. Att travsporten väljer att tävla vidare har flera anledningar:

- ✓ **Travbanan är en arbetsplats**
- ✓ **Travtävlingar är inte en allmän sammankomst - alla publika områden är stängda**
- ✓ **Vi arbetar och tävlar utomhus på stora ytor**
- ✓ **Vi är inte en sport med fysisk kontakt**
- ✓ **Vi inför ytterligare restriktioner för att säkerställa arbetsmiljön**

Svensk Travsport kommer redan i dag att ytterligare stärka riktlinjerna för samtliga banor och aktiva inom travet för att tillsammans ta ansvar för en säker arbetsmiljö. Svensk Travsport fortsätter att följa utvecklingen och om myndigheterna ger ytterligare riktlinjer kommer dessa självklart att följas.

- Många tusentals i Sverige har travsporten som sin verksamhet och arbetsplats. Vi värnar om alla dessa människors möjlighet till försörjning samtidigt som vi förhåller oss till det allvarliga läget samhället befinner sig i. Det är viktigt att de verksamheter som kan fortsätta på ett säkert sätt också gör det, säger Maria Croon.

Kontaktpersoner:
Maria Croon, VD - 0706-194532, maria.croon@travsport.se
Petter Johansson, Sportchef - 0709-397563, petter.johansson@travsport.se

Läs senaste informationen på
www.travsport.se



Champion BÄST PÅ BODENTRAVET 2020

Körsvenschampionatet 2020

Magnus A Djuse

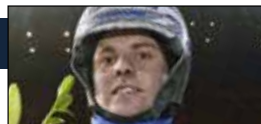

Namn	Starter	1	2	3	Seg%	Prissumma	
1 Magnus A Djuse	S	43	7	4	4	16.3 %	361 600
2 Ulf Ohlsson	S	48	6	7	6	12.5 %	424 900
3 Hanna Olofsson	BO	56	5	4	9	8.9 %	371 000
4 Rikard N Skoglund	S	16	5	2	2	31.3 %	222 900
5 Antero Heinonen	BO	28	5	1	6	17.9 %	201 400

Champion BÄST PÅ BODENTRAVET 2020

Tränarchampionatet 2020

Petri Salmela



Namn	Starter	1	2	3	Seg%	Prissumma	
1 Petri Salmela	BO	70	11	10	8	15.7 %	656 800
2 Hanna Olofsson	BO	55	7	8	9	12.7 %	393 900
3 Iida M Lantto	*	8	4	2	0	50 %	133 000
4 Gunnel Fredriksson	BO	33	3	3	6	9.1 %	229 200
5 Christian Månsson	SK	18	3	3	1	16.7 %	165 000

VÄLKOMMEN TILL BODENTRAVET

Norrbottens Travsällskap

Adress: Norrbottens Travsällskap, Travbanan, 961 74 BODEN.

Telefon: 0921-530 40

E-mail: info@bodentravet.com

Hemsida: www.bodentravet.com

Baninformation: Bredd: 22 meter.

Upplopp: 200 meter.

Tävlingsrutiner

Information om tävlingsrutiner

får du vid inskrivningen.

Tel. 0921-792 98.

Mer info: www.bodentravet.com

Info 30 april

Till dagens tävlingar finns vojlockar utplacerade i respektive stall.

Vi kör inga segerintervjuer, men vill gärna ta en segerbild!

Alkotest är ej obligatorisk, görs enbart vid misstanke om berusning.

Dagens hålltider

Kl. 16.00 Inskrivningen öppnar.

Kl. 17.20 Provstarter bakom bilen

Kl. 17.45 Kvallopp

Kl. 18.20 Start lopp 1

Kl. 19.30 V64-1 start

ca kl. 21.45 Tävlingarna slutar

Skoinformation

Skoinformationen till alla lopp ska

lämnast **senast** 15 minuter innan

lopp 1.

Publikplats

stängd

Trådlösa nätverk

"banguest" Lösenord: Zoogin12

Omslaget

Thank the Maker

Rhapsody Ås

Foto: Carina Olofsson



TRAV RESTAU RANGEN

KVÄLLSTRAV

Torsdag 30 april

SPILTAN

Stängd

BRÄNNBERG

Öppnar kl. 16.00

Viltskavsgryta med potatismos och lingonsylt.

100:-

Inkl. smör, bröd, sallad, måltidsdryck, Kaffe/Te & kaka

PANORAMA RESTAURANGEN

Stängd

TOTOGRILLEN

Stängd

info@travrestaurangenboden.com

073 - 0243650



TÄVLINGSDAGAR 2020

1 Söndag 19 jan Dagtrav med GS75*	2 Torsdag 30 jan Kvällstrav med V64*	3 Söndag 16 feb Dagtrav med GS75*	4 Torsdag 27 feb Kvällstrav med V64*	5 Lördag 7 mars Breddravn med V5*	6 Torsdag 19 mars Kvällstrav med V64*	7 Torsdag 26 mars Kvällstrav med V5*	8 Lördag 4 april Breddravn med V5*	9 Tisdag 21 april Lunchtravn med V4*	10 Torsdag 30 april Kvällstrav med V64*	11 Torsdag 14 maj Dags/Kvällstravn med V5*
12 Torsdag 28 maj Kvällstravn med V64*	13 Fredag 5 juni Dags/Kvällstravn med V5*	14 Lördag 13 juni Kvällstravn med V75*	15 Tisdag 7 juli Kvällstravn med V64*	16 Torsdag 16 juli Dags/Kvällstravn med V5*	17 Lördag 25 juli Dags/Kvällstravn med V5*	18 Tisdag 4 aug Kvällstravn med V64*	19 Onsdag 12 aug Kvällstravn med V64*	20 Söndag 23 aug Breddravn med V5*	21 Måndag 31 aug Dags/Kvällstravn med V5*	22 Torsdag 10 sep Dags/Kvällstravn med V5*
23 Torsdag 17 sep Dags/Kvällstravn med V5*	24 Torsdag 24 sep Kvällstravn med V64*	25 Tisdag 6 okt Dags/Kvällstravn med V5*	26 Torsdag 15 okt Dags/Kvällstravn med V5*	27 Torsdag 22 okt Dags/Kvällstravn med V5*	28 Torsdag 29 okt Dags/Kvällstravn med V5*	29 Fredag 6 nov Dags/Kvällstravn med V5*	30 Lördag 14 nov Breddravn med V5*	31 Söndag 22 nov Kvällstravn med V64*	32 Tisdag 8 dec Kvällstravn med V64*	33 Fredag 18 dec Dags/Kvällstravn med V5*

OBS! Med reservation för eventuella ändringar

33 TÄVLINGSDAGAR 2020.

BLI HÄSTÄGARE PÅ BODENTRAVET. KONTAKTA VÅRA DUKTIGA A-TRÄNARE:

Jaakko Alamäki 073-062 43 19 || Gunnel Fredriksson 070-640 80 55 || Lars Marklund 070-556 54 79
Jesper R Nilsson 070-556 54 61 || Roger Nilsson 070-584 90 20 || Hanna Olofsson 073-027 80 20
Mats Rånlund 070-5601850 || Petri Salmela 070-241 64 92 || Jorma Särkiniva 073-758 55 13



**MIDNATTS
TRAVET
V75**

BODENTRAVET



www.bodentravet.com



www.skogqvistolje.se
Ring Janne 070-335 47 72
för bulkleverans eller tankkort

Hästens muskler i fokus!

Regelbunden massage:

- ✓ Förhöjer prestationsförmågan
- ✓ Förebygger skador och rörelseinskränkningar
- ✓ Förlänger hästens hälsa och karriär



www.cryonic.fi

" En unik, naturlig och medicinfri behandlingsmetod för att förbygga och behandla skador "

Neuro Cryo Stimulation (NCS) Kylbehandling påverkar kroppen direkt via nervsystemet och aktiverar kroppens naturliga självläkande mekanismer. NCS-kylbehandling förebygger och behandlar skador som till exempel ledinflammationer, senskador, blödningar, muskelsträckningar och bristningar.



BEER SUMMIT

e. Cantab Hall – Prime Mistress e. Super Bowl
(3)*1.09,9a – 4.036.764 kr. Mankhöjd: 159 cm + 5 cm (längd)

Succé med debutkullen!

89.644 kronor i snitt!



Ge honom chansen!

Beer Summit har åtta levande avkommor i sin debutkull född 2016. sju har startat sex har segrat, detta trots stomaterialet inte höll högsta klass.

Bland dessa finns **Pretty Boy Floyd** 1.14,1a/261.500 kr, **Gigolo Sisu** 1.14,3a/ 177.200 kr och **Uncle Töll** 1.15,3a/141.000 kr. En remarkabel start på avelskarriären och hans fantastiska

snitt per född avkomma gjorde honom till **bästa debuthingst** – gällande intjänat per start (89.644 kronor) och startprocent (77,8)!

Vi vill gärna att ni ger **Beer Summit** den chans han redan visat att han är värd. Därför öppnar vi möjligheter för alla stogaare – det är ni som sätter begränsningarna.

Ni kan till exempel...
...köpa **hotäkningsrätt** i Beer Summit så länge han verkar i aveln
...**välja bort** levande fölavgiften mot att Yeager&Beck står som uppfödare till avkomman
...**rabatt** om du bokar flera ston
Han måste få chansen med lite större kull, med lite bättre ston – det är **Beer Summit** väl värd!

Bokning:
2.000 kr

Levande föl:
20.000 kr

• Succé med debutkullen

• Tillgänglig med färsk sperma

• Rabatt om du bokar flera ston

• Välj bort levande fölavgift!

*www.lieesemin.se, Monica Lierud 070-640 45 80, Moms, stations- och vet.avgifter tillkommer.
Beer Summit är tillgänglig med fryst sperma på av oss godkända stationer.*

Avkommorna är startberättigade i Breeders' Crown



KVALTIDER VARMBLOD 1.28,0 - 2-åriga || 1.25,0 - 3-åriga || 1.23,0 - 4-åriga & äldre 1.23,0 - montékval ||
KVALTIDER KALLBLOD 1.55,0- 2-åriga || 1.50,0- 3-åriga || 1.42,0 - 4-åriga & äldre || 1.45,0 - montékval ||
PREMIETIDER Varmblod 2-åriga 1.28,0-1.35,0 || Kallblod 2-åriga 1.55,0-2.10,0

OBS! INGET SPEL I DETTA LOPP

MEDIAS FASTH ONE 2140:1

5,jbr.h.e Hard Livin - 20: 0 0-0-0

- 1** Askö Media e Jobie Tempest
Uppf: Jakobsson Pia, Luthström Erik & Filip
Åg: Jakobsson Torbjörn, Boden
Svart, grå lodr.fält, svart axelp; sv
Hanna Olofsson

BACKWOOD'S BOOGIE 2160:1

2,br.s.e Beer Summit - 20: 0 0-0-0

- 2** Amai Kolibito e Express Merett **PREMIE**
Uppf: Saloniemi Hannu, Finland
Åg: Saloniemi Hannu, Finland
Blå, vitt axelp;sv lodr fält, vit; vit
Jorma Särkiniva (Petri Salmela)

BACKWOOD'S BRANDON 2160:2

2,br.h.e Beer Summit - 20: 0 0-0-0

- 3** Lystra W.G. e Credit Winner **PREMIE**
Uppf: Saloniemi Hannu, Finland
Åg: Saloniemi Hannu, Finland
Mgrön, vitt axelparti och lodr.fält; vit
Antero Heinonen (Petri Salmela)

BACKWOOD'S BENTLEY 2160:3

2,mbr.h.e Beer Summit - 20: 0 0-0-0

- 4** Nova Zet e Pine Chip **PREMIE**
Uppf: Saloniemi Hannu, Finland
Åg: Saloniemi Hannu, Finland
Svart, guld;
Ida Kaitila (Petri Salmela)

BREEZY SUMMIT 2160:4

2,mbr.h.e Beer Summit - 20: 0 0-0-0

- 5** Breezy Boko e From Above **PREMIE**
Uppf: Jänkälä Martti, Finland
Åg: PS Horse AB, m fl
Svart/röd/vit, delad; svart/röd
Mika Forss (Petri Salmela)

B.W.L.FIGHTER 2160:5

2,br.h.e Beer Summit - 20: 0 0-0-0

- 6** B.W.L.Lovechip e Pine Chip **PREMIE**
Uppf: Latinen Esa, Haraparanda
Åg: Lilium Oy, m fl
Grön, röd; grön
Hannu Torvinen (Petri Salmela)

BACKWOOD'S BADDY 2160:6

2,mbr.h.e Beer Summit - 20: 0 0-0-0

- 7** Bikini Pointer e Blikt Pointer **PREMIE**
Uppf: Saloniemi Hannu, Finland
Åg: Saloniemi Hannu, Finland
Mblå, vit ärm; mblå
Petri Salmela

DEVILS TONGUE 2160:7

2,br.v.e Zola Boko - 20: 0 0-0-0

- 8** Malagueta e Viking Kronos **PREMIE**
Uppf: Menhammar Stuteri AB, Ekerö
Åg: Eriksson Sandra & Nilsson Cederborg S
Svart, gula staplar; svart
Sandra Eriksson

BÄCKJERVA 2180:1

3,br.s.e Åsajerven - 20: 0 0-0-0

- 9** Lia Anna e Briskeby Philip
Uppf: Paavola Karina & Danielsson Mats
Åg: Stall Porslin HB, Bureå
Svart, grön/vita axelklaffar; ärm;vit
Stefan Johansson (Karina Paavola)

DEVILJAS RONJA 2180:2

3,br.s.e Wiking Blesen - 20: 0 0-0-0

- 10** Brislo e Slogum Björn
Uppf: Cardin Teresa, Boliden
Åg: Cardin Teresa, Boliden
Mblå, vitt lodrätt fält; mblå
Jens Eriksson (Teresa Cardin)



BODENTRAVETS TREÅRINGSSERIE 2020!

FINALEN KÖRS PÅ TORSDAG 24 SEPTEMBER PÅ BODENTRAVET MED 100.000 KR I FÖRSTAPRIS!

Alla treåringar som tävlar mellan den 19 mars och den 17 september på Bodentravet har möjlighet att delta i finalen som körs på Bodentravet 24 september. Finalen körs med spårtrappa för 12 hästar. (Treåringarna samlar poäng i alla lopp med högre förstapris än 10.000 kr. B-lopp och P21-lopp räknas ej) Alla treåringarna erhåller poäng under perioden enligt följande:
9-6-4-3-2-1. Dvs. placeringen (bland de sex bästa) i sitt lopp.

Finalen går över 2140 meter och förstapriset där är 100 000 kronor.
Finalen körs med spårtrappa för 12 hästar.

Namn	Poäng
Thank The Maker	18
Abraxas	13
Liquify Em	11
Dream Machine	10
Ladybug Lara	9
Lara Luca	9
Explosive Girl	8
Fokus Brick	7
Ampagrage Hanover	6
Vendetta Face	6
Collier	4
Kid Gloves	4
Avaboy	3
Icegirl L.A.	2
Gazoline	2
Last November W.F.	1

Ställning per 30 mars (Med reservation för eventuella fel)

**TRIO / TVILLING / VINNARE / PLATS****BODEN // 11****1****1640 M VOLTSTART****START 18.20**3-åriga och äldre svenska och norska kallblodiga högst 150.000 kr. Körsvenskrav kat. 2. 1640 m. Tillägg 20 m vid vunna 80.001 kr. **Pris:** 25.000-12.500-8.500-6.500-5.500-4.500-(1.500)-(1.000) kr. Hederspris till segrande hästs ägare.

ODDS	1	2	3	TRIO	TVILLING
TID	500 m	1000 m	1500 m	2000 m	Sista 500 m

GOSENS TITANA**1640:1 28,5^K 29,6^{AK}****Total: 12 1-1-4 79.100**

5.br.s.e Titan Tabac - Gosen Line e Pål Even Uppf: Wahlgren Lena, Östervåla Äg: Dolling Millberg Johan, Sävar Svart, vitt axelp. och sva. axelklaff; sva Johan Dolling Millberg	20: 2 0-0-1 28,5 18.500 Johan Dolling Millberg Ly 28/6-4 Johan Dolling Millberg Sk 22/7-2 Johan Dolling Millberg U 30/7-6 Johan Dolling Millberg U 5/4-2 Johan Dolling Millberg D 11/4-7	19: 5 0-1-2 31,1 23.000 1/2140 d 2g cc 3,44 20' 2/2140 3 31,1 cc 3,15 10' 4/1640 0 29,6a cc 19,02 30' 4/2140 3 30,8a cc 14,29 25' 3/1640 4 28,5 cc 41,34 75'
--	---	---

HALLSTA MOLLY**1640:2 31,6^K****Total: 6 3-1-0 74.300**

7.svbr.s.e Tekno Odin - Hallsta Malibu e Mosäter Uppf: Jonsson Magnus O, Indal Äg: Jonsson Magnus O, Indal Svart, vitt dubbelkors och ärmsömm; vit Magnus O Jonsson	20: 0 0-0-0 Magnus O Jonsson Hg 7/18-9 Magnus O Jonsson Hg 9/7-8 Magnus O Jonsson Hg 12/7-9 Magnus O Jonsson Ös 17/8-3 Magnus O Jonsson Bs 20/8-1	19: 4 2-0-0 31,6 53.300 5/2040 1 35,2 cc 2,77 14' 5/1660 5 34,8 cc 4,01 30' 2/1660 1 32,2g cc 3,30 20' 4/1640 1 32,1 cc 2,83 25' 7/1660 5 31,6g cc 6,89 30'
--	--	--

WILD WIKING**1640:3 31,3^M 38,6^{AM} 32,3^K****Total: 14 0-1-2 63.800**

5.br.v.e Wiking Blesen - Vårdalsjenta e Elding Uppf: Stall Dubbel-W HB, Lycksele Äg: Stall Blueforce HB, Byske Vit, mblå axelp. och hängsl, blå ärm; blå Mikael Lindqvist (Krister Söderström)	20: 0 0-0-0 Mikael Lindqvist U 4/19-9 Krister Söderholm Sä 6/5-5 Krister Söderholm Sk 24/5-4 Krister Söderholm Bo 6/6-8 Krister Söderholm Sk 22/6-6	19: 7 0-0-1 31,3 18.800 2/1800 6 34,4g cc 6,86 10' 8/2140n 6 33,8g cc 80,67 25' 1/2140 3 32,5 cc 27,60 25' 1/2160 6 31,3 cc 46,71 25' 4/2140 0 33,4 cc 145,73 100'
---	--	---

GULDHAGENS LEOPOLD**1640:4 32,9^M 33,7^{AL} 33,3^K****Total: 9 0-3-1 71.700**

4.mbr.v.e Skaffer Brunen - Martha Mollyn e Spikeld Uppf: Huber Guldhag Carola, Löfvånger Äg: Tellin Christer, Norsjö Blå, gult brb med triangel, revär; blå Christian Månsson	20: 5 0-2-1 32,9 38.000 Christian Månsson U 9/1-1 Christian Månsson Bo 30/1-1 Christian Månsson U 21/2-3 Christian Månsson Bo 19/3-1 Christian Månsson Bo 21/4-5	19: 4 0-1-0 35,6 33.700 2/1680v 3 33,3 cc 20,05 25' 4/2140v 2 32,9 cc 16,38 25' 3/2140v d ug cc 5,18 30' 3/2160 7 37,1g cc 3,05 25' 1/2640 2 33,7a cc 14,84 30'
--	---	--

TÅGA ODIN**1660:1 30,2^M 30,1^{AM}****Total: 22 4-6-4 147.190**

7.svbr.v.e Moe Odin - Järvsö Victoria e Järvsöfaks Uppf: Johansson Peter, Harads Äg: Keskimaanu Vilho & Markus Mörkblå/blå, delad, vita sidor; mblå John Östman (Vilho Keskimaanu)	20: 4 1-1-0 32,3 30.500 John Östman Bo 27/9-9 Jaakko Alamäki Bo 27/2-1 Jaakko Alamäki Bo 7/3-6 Jaakko Alamäki Bo 26/3-4 John Östman U 17/4-5	19: 7 1-3-1 30,2 81.700 1/2180 1 32,5 cc 1,48 30' 1/2160v 0 33,4 cc 8,60 30' 2/2680 1 32,4 cc 1,59 10' 3/2180 2 32,3g cc 1,56 30' 1/2140 6 30,1a cc 9,09 30'
---	---	---

DEVILJAS HILDA**1660:2 31,4^M 34,1^{AM} 32,3^K****Total: 18 0-2-4 98.300**

7.ljbr.s.e Bokli Eld - Veslevinna e Slogum Björn Uppf: Cardin Teresa, Boliden Äg: Cardin Teresa, Boliden Mblå, vitt lodrätt fält; mblå Jens Eriksson (Teresa Cardin)	20: 4 0-0-1 33,0 25.500 Jens Eriksson Bo 24/10-8 Jens Eriksson Bo 30/1-1 Jens Eriksson Bo 19/3-1 Jens Eriksson Bo 26/3-4 Jens Eriksson U 5/4-2	19: 14 0-2-3 31,4 72.800 4/1660 5 32,3 cc 21,23 30' 1/2160v 6 36,7 cc 35,70 25' 4/2180 4 33,0 cc 33,73 25' 1/2140 3 34,1 cc 11,92 30' 3/2140 6 37,9a cc 66,03 25'
---	---	--

KOLNES IDA (NO)**1660:3 *32,3^M 34,7^K****Total: 6 3-0-3 89.500**

4.sv.s.e Mörtvedt Jerkeld - Lyn Rappa e Bork Odin Uppf: Sele Kjell Reidar, Norge Äg: Edström Per & Tina Orange, vitt axelparti och svart ärm; sv Ove A Lindqvist (Per Edström)	20: 4 3-0-1 32,3 73.500 John Östman Sk 24/5-2 Tina Edström Sk 8/2-5 Tina Edström U 8/3-1 Rikard N Skoglund Bo 19/3-1 Olle Wåjersten B 1/4-3	19: 2 0-0-2 34,7 16.000 1/1640 3 35,9 cc 2,80 25' 4/2160v 1 36,1 cc 6,08 10' 3/1660n 3 35,6 cc 8,43 25' 3/2140 1 32,3 cc 2,19 25' 3/2640 1 34,1 cc 2,40 30'
---	--	--

SKAFFER BLIXTEN**1660:4 30,0^M 29,6^{AM} 30,7^K****Total: 31 2-1-3 115.900**

11.fux.v.e Skaffer Brunen - Brausan e Braute Uppf: Höglund Per-Åke, Piteå Äg: Eriksson Sören & Sofie Grå/röd, diag delad, blå ärm; röd Roger Nilsson (Sofie Eriksson)	20: 0 0-0-0 Roger Nilsson Bo 19/9-6 Roger Nilsson Bo 10/10-8 Roger Nilsson Bo 15/11-3 Roger Nilsson Bo 28/11-7 Roger Nilsson Sk 16/12-2	19: 9 0-0-1 30,7 29.000 6/2140 3 31,2a cc 46,20 30' 1/2140 7 32,0a cc 43,16 30' 11/1640 7 29,7ag cc 202,05 30' d ug cc 108,46 100' 3/2160 8 33,3 cc 92,17 30'
--	--	--

DIESEL	1660:5	29,4 ^M	29,8 ^{AM}	32,7 ^K	Total: 26	2-2-4	141.700
6.br.v.e Tekno Odin - Disa e Lome Kongen Uppf: Selin Lars, Kramfors Äg: Skoglund Robert, Njurunda CC Grön, röd; grön B Hannu Torvinen (Robert Skoglund)	20: 7 0-0-1 30,5 20.900 Ulf Ohlsson U 7/2-2 Robert Skoglund G 10/3-4 Ludwig Wickman Bs 13/3-2 Olle Wäjersten B 21/3-3 Ludwig Wickman D 19/4-1	19: 13 0-1-3 29,4 48.500 9/2140v 7 32,8a c c 6,59 25' 9/2140 3 29,8a c φ 17,78 30' 1/2140 4 30,5 c φ 1,94 10' 2/2640 0 31,7g c c 28,84 30' 2/2680 0 32,7g c φ 11,98 10'					

RÖYNS KRISTINE (NO)	1660:6	28,7 ^K	32,9 ^{AK}	Total: 18	1-1-3	122.500
5.br.s.e Bork Odin - Röyns Blessa e Lome Elden Uppf: Fremstad Ragnar, Norge Äg: Rasanen Markus, Finland CC Svart/röd/vit, delad; svart/röd U Mika Forss (Aleksi Kytölä)	20: 4 0-0-0 28,7 13.500 Tuomas Pakkanen Bo 15/11-3 Sandra Eriksson B 11/1-4 Rikard N Skoglund B 18/3-1 Mika Forss Bo 26/3-4 Tino Lindström D 19/4-3	19: 1 0-0-0 500 2/1640 0 34,5ag c c 51,55 30' 9/2640 0 ua c c 54,97 40' 3/2140 6 31,4 c c 40,99 30' 4/2160 5 33,3 c φ 4,57 30' 1/1640 5 28,7g c φ 42,83 10'				

SLOTS EMIL	1660:7	31,1 ^M	29,9 ^{AM}	33,0 ^K	Total: 22	2-0-1	126.900
5.ljbr.v.e Stjerne Faks - Norrlands Gull e Moe Odin Uppf: Larsson Kenneth & Sundberg Iselin Äg: Stall Lag CC Svart, grå lodr.fält, svart axelp; sv U Hanna Olofsson	20: 3 0-0-0 33,2 6.000 Sandra Eriksson Bo 13/12-1 Hanna Olofsson U 25/12-3 Hanna Olofsson Sk 22/1-3 Hanna Olofsson Bo 27/2-1 Hanna Olofsson Bo 26/3-4	19: 12 2-0-1 31,1 86.200 2/1640 1 33,0 c c 12,80 30' 10/2140v 0 35,9a c c 25,38 50' vÄndag d vÄndag c c 19,26 22' 2/2160v 0 33,9 c c 25,33 30' 1/2180 6 33,2 φ c 25,84 30'					

LÖVABOS LUKAS	1660:8	30,6 ^M	30,5 ^{AM}	34,8 ^K	Total: 9	2-1-0	127.900
4.svbr.h.e Lome Mix - Bodbäcksmolli e Moe Odin Uppf: Hedkvist Börje, Boden Äg: Gustafsson Anders & Åke CC Blå, gula sömmar; blå U Krister Söderholm (Anders Gustavsson)	20: 2 0-0-0 33,2 7.300 Krister Söderholm Bo 29/8-1 Krister Söderholm Sk 14/9-2 Krister Söderholm U 18/10-1 Krister Söderholm Bo 27/2-1 Sandra Eriksson U 17/4-5	19: 7 2-1-0 30,6 120.600 1/2160 1 33,7 c c 6,55 50' 3/2160 2 30,6 c c 9,44 50' 1/2180 4 32,8 c c 9,76 50' 4/2160v 4 33,2 c c 9,12 30' 7/2140 0 30,5ag c c 18,98 30'					

TÅGA TED	1660:9	29,3 ^K	Total: 14	1-2-0	114.500
5.svbr.v.e Dotterud Teddy - Lome Prinsessa e H.G.Balder Uppf: Johansson Peter, Harads Äg: Swedfact Trot AB, Umeå CC Svart, gula staplar; svart U Sandra Eriksson (Anne-Mari Fjällström)	20: 0 0-0-0 Wiktor Kylin-Blom B 8/5-4 Rikard N Skoglund Sk 17/5-4 Wiktor Kylin-Blom Bs 15/6-7 Wiktor Kylin-Blom Rå 22/6-3 Jan-Olov Persson H 9/9-8	19: 6 0-0-0 30,1 5.000 6/2140 d 8g φ c 84,24 40' 2/2140 d 3ag φ c 7,08 30' 3/1640 4 30,1g φ c 3,12 10' 2/2180 0 33,6g c c 53,90 60' 1/1640n 0 32,3 c c 11,35 30'			

PILBO TITAN	1660:10	29,3 ^K	29,5 ^{AK}	Total: 20	1-3-3	121.900
6.mbr.v.e Titan Tabac - Gärdsjö Prinsessa e Lome Kongen Uppf: Vallin Elisabeth, Tierp Äg: Dahlbäck Lena & Karina, Stall DaLe HB CC Mgrön, vitt axelparti och lodr.fält; vit Sk Antero Heinoonen (Lena Dahlbäck)	20: 3 0-0-0 33,4 11.200 Malin Viklund Bo 28/11-7 Micael Melander Sk 16/12-2 Malin Viklund Sk 22/1-3 Malin Viklund U 7/2-2 Micael Melander U 8/3-6	19: 17 1-3-3 29,3 110.700 4/1640 0 31,6 c c 29,67 100' 4/2160v 0 33,8 c c 57,45 30' 1/2140v 6 33,8a c c 35,12 22' 5/2140v 4 32,1a c c 30,73 25' 3/1640t 0 33,4 c c 69,70 35'				

HAMJAKKEN	1660:11	32,9 ^M	32,9 ^{AM}	35,1 ^K	Total: 14	1-3-1	104.700
5.svbr.v.e Briskeby Philip - Hamtykka e Lykke Gutten Uppf: Ådin Bertil, Burträsk Äg: Lindkvist Annalena & Per CC Grå, gula ärmbindlar; vit U Annalena Lindkvist	20: 6 1-0-0 33,1 46.900 John Östman U 7/2-2 Leif Eriksson Bo 27/2-1 Annalena Lindkvist Bo 19/3-1 Annalena Lindkvist Bo 26/3-4 Annalena Lindkvist U 17/4-5	19: 8 0-3-1 32,9 57.800 1/2140v 0 32,9a c c 24,70 25' 1/2140v 5 34,3 c c 26,17 30' 2/2180 6 35,1g c c 48,05 25' 1/2160 1 33,1 c c 38,08 30' 3/2140 0 35,1a c c 68,43 30'					

Chansvärdering: 2-7-12-5

Är din häst rätt försäkrad?

Jag hjälper dig med din hästförsäkring:

Jan R Larsson 070-6773810
Harriet Martén 070-3384707

Agria
Djurförsäkring

**TRIO / TVILLING / VINNARE / PLATS****BODEN // 11****2****2140 M VOLTSTART
START 18.42**3-åriga och äldre högst 35.000 kr. Körsvenskrav kat. 2. 2140 m. Tillägg 20 m vid vunna 10.001 kr.
Pris: 25.000-12.500-8.500-6.500-5.500-4.500-(1.500)-(1.000) kr.
Hederspris till segrande hästs ägare.

ODDS	1	2	3	TRIO	TVILLING
TID	500 m	1000 m	1500 m	2000 m	Sista 500 m

FANNY LAW**2140:1****Total: 0 0-0-0**

1 CC	3.br.s.e Caramba Hall - Beautiful Law e Uxer Lb Uppf: Mockträsk Häst HB, Boden Äg: Mockträsk Häst HB, Boden Svart, grå lodr.fält, svart axelp; sv Hanna Olofsson	20: 0 0-0-0 Hanna Olofsson Jenny Engfors	Bo Bo	19: 0 0-0-0 28/5-p 4/4-k	3/2140 3/2140	p k	30,8 24,9g	-- --	1p gdk	- -
----------------	---	--	----------	--------------------------------	------------------	--------	---------------	----------	-----------	--------

GRÄNS PRINSESSAN**2140:2****Total: 0 0-0-0**

2 CC U	3.svbr.s.e The Bank - C.C.Westside e Victory Abroad Uppf: Gränskungarna HB, Bromma Äg: Melefors Mikael & Gränskungarna HB Svart, grön/vita axelklaffar,ärm;vit Stefan Johansson (Mikael Melefors)	20: 0 0-0-0 Stefan Johansson	U	19: 0 0-0-0 18/11-k	3/2140	k	20,7	--	gdk	-
---------------------	--	---------------------------------	---	------------------------	--------	---	------	----	-----	---

GLAMOUR DU DESERT (FR)**2140:3****Total: 0 0-0-0**

3 CC	4.fux.h.e Un Amour d'Haufor - Lovelyna d'Orgeres e Carpe Diem Uppf: E.A.R.L. Ecurie de Clair de Lune Äg: Stall Lag Vit, blå och rosa diagonala band; blå Gunnel Fredriksson	20: 0 0-0-0 Gunnel Fredriksson Gunnel Fredriksson Hanna Olofsson	Bo Bo Bo	19: 0 0-0-0 8/18-k 10/18-k 5/11-k	6/2140 1/2140 1/2140	k k k	29,0g dg 21,2	-- -- --	ejg ejg gdk	- - -
----------------	--	---	----------------	--	----------------------------	-------------	---------------------	----------------	-------------------	-------------

ONE MORE PLEASE**2160:1 18,9^M 18,5^{AM}****Total: 6 0-1-1****34.000**

4 CC	5.br.v.e One too Many - Sweet Accountant e Wall Street Banker Uppf: Lindberg Cecilia, Luleå Äg: Lindberg Cecilia, Luleå Svart, rött axelp och ärmbind; röd Maria Bodin (Cecilia Lindberg)	20: 1 0-0-0 500 Hanna Olofsson Sandra Eriksson Antero Heinonen Hanna Olofsson Magnus A Djuse	U Bo Bo Bo Bo	19: 1 0-0-1 20,2 9.500 8/18-3 10/18-7 10/10-k 28/11-2 19/1-1	4/2140 6/2140 1/2140 6/2160 6/2140v	5 d k 3 d	18,5a ug 20,7 20,2 12ag	cc cc -- cc cc	44,16 8,88 gdk 10,35 14,25	50' 50' - 30' 25'
----------------	--	---	---------------------------	---	---	-----------------------	-------------------------------------	----------------------------	--	-------------------------------

FOKUS BRICK**2160:2 19,6^K 16,7^{AK} 21,2^M****Total: 6 0-0-1****26.600**

5 CC	3.mbr.v.e Make it Happen - Yoga Brick e Super Arnie Uppf: Bredberg Anders, Tystberga Äg: PS Horse AB (Salmela Petri), Boden Svart/röd/vit, delad; svart/röd Mika Forss (Petri Salmela)	20: 2 0-0-1 21,2 15.000 Antero Heinonen Jens Eriksson Jens Eriksson Magnus A Djuse Ulf Ohlsson	Bo Bo U Bo Bo	19: 4 0-0-0 19,6 11.600 19/9-1 10/10-5 18/10-3 26/3-7 21/4-6	2/1640 3/2140 3/1640 10/2140 4/1640	d d 0 3 4	7g 19,0a 24,5g 21,2g 16,7ag	cc cc cc cc cφ	20,01 40,63 14,52 4,93 5,44	30' 25' 30' 25' 25'
----------------	---	---	---------------------------	---	---	-----------------------	---	----------------------------	---	---------------------------------

JET CROSSER**2160:3 17,6^K 17,7^{AM} 19,2^M****Total: 11 0-1-2****23.500**

6 CC Sk	7.svbr.v.e Orlando Vici - Kajsa Ness e Meadowbranch Lucky Uppf: Eriksson Louise, Kåge Äg: Eriksson Louise, Kåge Svart, rosa axelparti och hängslen;svart Roger L Berglund (Louise Eriksson)	20: 0 0-0-0 Roger L Berglund Roger L Berglund Roger L Berglund Roger L Berglund Roger L Berglund	Sk Bo Bo Bo Bo	19: 7 0-1-2 17,6 22.500 2/8-4 22/8-5 29/8-3 19/9-3 10/10-9	1/2140 3/1640 2/2140 1/2160 1/2140	2 3 0 0 0	17,7a 17,6 19,9g 20,9g 18,3a	cc cc cc cc cc	7,18 11,01 8,63 91,57 17,92	10' 25' 30' 30' 25'
----------------------	--	---	----------------------------	---	--	-----------------------	--	----------------------------	---	---------------------------------

DIVA Å.**2160:4 17,6^M****Total: 4 0-1-0****34.400**

7 CC Sk	5.sv.s.e Super Photo Kosmos - Whiny Eagle e Good As Gold Uppf: Adö Säteri AB, Bro (Riesterer Ulrika) Äg: Roby InnovationAB& Lindqvist ServiceAB Vit, mblå axelp och hängsl, blå ärm; blå Mikael Lindqvist	20: 3 0-1-0 17,6 33.900 Carina Wedengren Ulrika Riesterer Ulrika Riesterer Ida Riesterer Ida Riesterer Ida Riesterer	S S S S S S	19: 1 0-0-0 22,1 500 2/10-k 10/12-1 29/1-1 7/2-1 19/2-1	6/2140 7/2140 7/2140 3/2140 7/2140	k 0 5 2 4	22,8 22,1g 18,3 18,2 17,6	-- cc cc cc cc	gdk 81,63 91,31 18,53 43,94	- 40' 40' 40' 40'
----------------------	--	--	----------------------------	--	--	-----------------------	---------------------------------------	----------------------------	---	-------------------------------

LADY LINDY**2160:5 19,6^M 21,5^{AM}****Total: 16 0-1-0****23.821**

8 CC U	5.br.s.e Offshore Dream - Out of Control e Viking Kronos Uppf: Liljedahl Gunnar & Eriksson Elisabet Äg: Holmberg Carina, m ft Mörkblå/blå, delad, vita sidor; mblå John Östman	20: 2 0-1-0 19,6 9.000 Ingvar Nyberg Jan-Olof Johansson John Östman Jaakko Alamäki John Östman	D Sä To Bo D	19: 10 0-0-0 20,4 7.821 8/9-5 15/9-6 22/9-2 4/4-8 11/4-3	5/2140 5/1660n 2140 3/2160 3/2140	0 0 d 2 6	20,7g 27,3g 0g 20,5 19,6	cc cc -- cc cc	4,97 46,98 27,10 13,92 35,42	10' 10' - 10' 20'
---------------------	---	---	--------------------------	---	---	-----------------------	--------------------------------------	----------------------------	--	-------------------------------

GHOST OF ANDOVER

2160:6 17,4^M18,4^{AK}

Total: 22 0-0-1

32.800

9

CC

7,mbr.v.e Andover Andover -
Robis Omega e Gobernador
Uppf: Bergström Jenny & Håkan
Äg: Eliasson Malin, Boden
Orange, vitt axelparti och svart ärm; sv
Ove A Lindqvist (Jessica Sundberg)

20: 7 0-0-0 19,5 15.000
Magnus A Djuse Bo 16/2-1 1/2160v 6 19,5 cc 15,63 25'
Malin Eliasson Bo 7/3-7 3/2140 8 19,8a cc 33,18 10'
Jens Eriksson Bo 26/3-8 1/2140 d vÄngd cc 25,62 10'
Niils Westerberg Bo 4/4-1 1/2140 0 24,1ag cc 76,72 10'
John Östman Bo 21/4-6 3/1640 6 18,4a cc 71,44 25'

CHASING RAINBOWS

2160:7 19,3^M17,3^{AK}

Total: 6 0-1-1

33.000

10

CC

5,ljbr.s.e Agassi Hall -
Hot Salsa e Lindy's Crown
Uppf: Harvest Moon Stables AB, Piteå
Äg: Lindkvist Annalena & Per
Grå, gula ärmbindlar; vit
Annalena Lindkvist

20: 2 0-0-1 4.000
Petter Lundberg Ar 18/7-5 6/1700 5 17,3a cc 5,71 20'
Petter Lundberg L 2/8-2 12/2140 0 18,2a cc 76,12 20'
Annalena Lindkvist Bo 29/8-3 7/2140 0 20,3 cc 55,38 30'
Annalena Lindkvist Bo 7/3-7 1/2140 3 19,2a cc 13,12 10'
Annalena Lindkvist Bo 21/4-2 9/2140 0 19,6a cc 124,07 25'

LIBERTE D'IVERNE

2160:8 19,3^M*18,7^{AM}

Total: 6 1-0-1

17.500

11

CC

5,mbr.s.e Zola Boko -
Queen Thirteen e Revenue
Uppf: Bard Alexander & Bernsjö Ulrich
Äg: Stall Frida Simonsson HB, Boden
Bl/sv di del, silv axels, tvär ärm; sv
Frida Simonsson

20: 6 1-0-1 19,3 17.500
Frida Simonsson Bo 27/2-2 3/2140v d 8g cc 92,99 25'
Frida Simonsson Bo 7/3-7 2/2140 1 18,7a cc 34,46 10'
Frida Simonsson U 20/3-7 1/2140 4 19,3 cc 2,24 10'
Frida Simonsson Bo 4/4-8 2/2160 3 22,5g cc 2,42 10'
Frida Simonsson Bo 21/4-6 10/1640 d 8ag cφ 20,33 25'

O.K.NALAN

2160:9 17,4^M

Total: 5 0-1-0

30.200

12

CC

4,br.v.e Wellino Boko -
Atena Nalan e Super Arnie
Uppf: Danielsson Åke, Ljungbyholm
Äg: Bertilsson Gunnar, Piteå
Grön, röd; grön
Hannu Torvinen (Gunnar Bertilsson)

20: 1 0-1-0 17,4 12.500
Gunnar Bertilsson Ly 28/6-2 5/2140 6 21,5g cc 8,43 20'
Gunnar Bertilsson U 30/7-7 4/2140 5 19,3 cc 71,07 50'
Gunnar Bertilsson Bo 13/8-2 5/2140 6 19,1g cc 35,64 25'
Gunnar Bertilsson Bo 22/8-5 6/1640 4 17,8g cc 27,72 25'
Rikard N Skoglund Bo 19/3-3 3/2160 2 17,4 cc 5,32 25'

Chansvärdering: 12-5-2-1



3/4-bror till
succéhingsten
Åsajerven

Välj Blixtsnabb- Snabbaste
vägen till vinnarcirkeln!

Pris 4 000.- vid konstaterad dräktighet (17 dygn) samt 7 000.- vid levande fö.

Moms tillkommer på alla avgifter.



Bokning och information; Monica Lierud 070-640 45 80 Lie Semin www.liesemin.se

Blixtsnabb



e. Järvsfaks u. Sindy Stjerne e. Spikeld

Blixtsnabb blev direkt en snackhäst då han i september som 2-åring kvalade in på rekordtiden 1.34,6/2180. Sedan inledde han karriären strålände med två raka segrar i ST's Unghästserie. Han noterade 1.31,6/2 140m i debuten och följde upp med fenomenala 1.29,5/2160 redan i livets andra start. Efter drygt 1,5-års tävlingsfrånvaro och med endast ett lopp i kroppen segrade Blixtsnabb i både försök och final av DNT's 5-årslopp på Drammen med hela 535 000.- i förstapris!

Blixtsnabb är 3/4-bror till succéhingsten Åsajerven. Modern Sindy Stjerne importerades från Norge 2004 och har även lämnat avelsgodkände Adrigo (född -05) som tjänat 1,3 mkr och duktiga stoet Sindyfaksa (-07) som tagit fem segrar och tjänat 221 000.-. Mormor Nordheim Sindy har även lämnat Skolapp (853 000.-), Sindy Vinter (753 000.- och mor till Åsajerven), Åsagnisten och Schumi (mor till Schuvar, Åsalden och Sleipner Tor). - 20 8-1-1 812 506 SEK 1.24,3k - 1.24,6am. Blixtsnabb's första kull födda -16 som endast består av 5 avkomor har redan visat resultat på tävlingsovalen. Hyttas Vrålssnabb tog två segrar under sin 3-års-säsong och även Bara Blixten har besökt vinnarcirkeln och har börjat tävlandet 2020 på ett mycket övertygande sätt.

**TRIO / TVILLING / VINNARE / PLATS****BODEN // 11****Valborgsmässospriintern****3****1640 M VOLTSTART****START 19.05**3-åriga och äldre 10.000 - 180.000 kr. Körsvanskrav kat. 2. 1640 m. Tillägg 20 m vid vunna 60.001 kr.
Pris: 25.000-12.500-8.500-6.500-5.500-4.500-(1.500)-(1.000) kr.
Hedersprill till segrande hästs ägare.

ODDS	1	2	3	TRIO	TVILLING
TID	500 m	1000 m	1500 m	2000 m	Sista 500 m

MEADOWS HANOVER (US) 1640:1 18,1^M 17,7^{AM} Total: 10 0-1-1 55.215

4,br.s.e Muscle Massive - Margarita Mary e Andover Hall Uppf: Hanover Shoe Farms Inc, USA Äg: SPAF Invest Ab Oy, m fl Grön, röd; grön * Hannu Torvinen (Petteri Joki)	20: 2 0-0-0 1.338 Petteri Joki Petteri Joki Petteri Joki Petteri Joki John Östman	Bo Bo Ul Ul Bo	25/7-2 29/8-2 12/9-6 2/2-7 21/4-2	18,1 17,7a 18,1a 18,5a 18,2a	cc cc -- -- cc	58,96 20,71 15,80 16,20 82,77	50' 50' - - 25'
--	--	----------------------------	---	--	----------------------------	---	-----------------------------

RUSSJKAT 1640:2 17,3^M 17,0^{AM} Total: 8 1-2-0 59.200

5,br.v.e One too Many - Melby Spader e Pine Chip Uppf: Lundqvist Gunilla, Luleå Äg: Lundqvist Gunilla & Karl-Gustaf Orange, vitt axelparti och svart ärm; sv Ove A Lindqvist (Karl-Gustaf Lundqvist)	20: 2 0-0-0 10.000 Sandra Eriksson Sandra Eriksson Sandra Eriksson Caroline Forsner Sandra Eriksson	Bo Bo Bo Bo Bo	5/11-4 7/12-1 19/3-10 4/4-km 21/4-2	17,3 17,9a 20,5ag 17,7ag 20,5 17,0a	cc cc cc cc -- cc	3,64 1,94 11,56 - 41,31	25' 25' 25' - 25'
---	--	----------------------------	---	--	----------------------------------	-------------------------------------	-------------------------------

GARRIELLA* (FI) 1640:3 18,0^M 17,2^{AM} Total: 53 3-2-5 58.589

6,mfux.s.e Ever to Excel - Sabratat e Striking Sabhra Uppf: Tähtikuja Tomi, Finland Äg: Lindgren Katja, Finland Svart, grön/vita axelklaffar,ärm;vit U Stefan Johansson (Aleksi Kytölä)	20: 8 0-0-0 19,7 21.100 Ingvar Nyberg Magnus A Djuse William Strand Mika Forss Hannu Torvinen	B Bo U B U	19/2-5 27/2-2 20/3-9 1/4-5 17/4-11	19,2 4,8g 19,7g 18,8a 17,2a ug	cc cc cc cc cc cc	59,66 15,78 7,92 18,05 39,36	30' 25' 10' 30' 30'
--	--	------------------------	--	---	----------------------------------	--	---------------------------------

GREENWICH 1640:4 *19,6^M 15,1^{AK} Total: 8 1-2-1 52.900

4,fux.v.e Love You - Pilgrims Tina e Credit Winner Uppf: Levesque Pierre, Frankrike Äg: HB Team Action Norra Sunderbyn, m fl Blå, vitt axelp,sv lodr fält, vit; vit Jorma Särkiniva (Enar Gustafsson)	20: 3 0-1-1 21.500 Jorma Särkiniva Magnus A Djuse Jorma Särkiniva Jorma Särkiniva Jorma Särkiniva	Bo Bo Bo Bo Bo	31/10-1 15/11-8 19/1-1 16/2-7 21/4-2	19,6 19,6 17,5a 17,6a d vÅnda 16,1a	cc cc cc cc cc cc	2,61 8,01 6,62 3,95 13,40	10' 25' 25' 25' 25'
--	--	----------------------------	--	--	----------------------------------	---------------------------------------	---------------------------------

TO THE ACTION* (FI) 1640:5 18,9^M *14,8^{AK} Total: 9 2-1-2 48.562

7,mbr.v.e Tag The Devil - Sunny Action e Duran Hanover Uppf: Finsk Uppfödare Äg: Kari Tero, Finland Mörkblå, grön; mblå * Jonny Länsimäki	20: 3 1-0-1 28.037 Niko Jokela Niko Jokela Niko Jokela Hannu Hietanen Jonny Länsimäki	Po Si Po Jy Bo	7/18-1 17/2-k 28/2-9 8/3-8 21/4-6	1600 2100 2100 2140 7/1640	1 k 7 3 1	14,8a 23,0 17,5a 19,5a 15,1a	-- -- -- -- cc	8,90 gdk 25,40 4,70 5,01	- - - - 25'
--	--	----------------------------	---	--	-----------------------	--	----------------------------	--------------------------------------	-------------------------

GRIMALDI 1660:1 16,1^M *15,6^{AK} Total: 18 3-2-3 129.000

7,jbr.v.e Olimede - Glory Woman e Muscles Yankee Uppf: Lasses Hästsport AB, Boden Äg: Stall Lag Svart, grå lodr.fält, svart axelp; sv Hanna Olofsson (Gunnel Fredriksson)	20: 5 1-0-2 44.500 Magnus A Djuse Magnus A Djuse Gunnel Fredriksson Gunnel Fredriksson Hanna Olofsson	Bo Bo Bo Bo Bo Bo	30/1-5 27/2-5 19/3-7 26/3-2 21/4-3	20,2 3 18,0a 18,9a 10/2140 1/2140	26.000 3 cc cc d 0	26,000 18,1a 18,0a 16,9a 8,96 19,4ag	cc cc cc cc cc cc	8,96 7,19 27,38 8,96 21,82	25' 25' 30' 25' 25'
--	--	----------------------------------	--	--	-----------------------------------	---	----------------------------------	--	---------------------------------

HIPPOKRATES F. 1660:2 *16,2^K *14,7^{AK} Total: 37 5-1-3 150.468

8,fux.v.e Going Kronos - In Vivo Face e Cocktail Jet Uppf: Falk Göran, Klägerup Äg: Wahlberg Lisa & Tilda Svart, gula staplar; svart Sandra Eriksson (Tilda Wahlberg)	20: 2 0-0-0 1.000 Tilda Wahlberg Magnus A Djuse Tilda Wahlberg Tilda Wahlberg Tilda Wahlberg	Bo Bo Bo Bo Bo	19/9-4 27/9-3 5/11-5 7/3-1 4/4-7	16,2 6/1640 4/2140 1/1640 12/2140	16,2 0 6 0 0	34,200 14,9a 16,1a 20,4ag 19,3a	-- cc cc cc cc	58,43 6,28 42,85 7,87 23,68	30' 30' 25' 10' 10'
--	---	----------------------------	--	---	--------------------------	---	----------------------------	---	---------------------------------

BENTON 1660:3 15,3^K 15,3^{AK} Total: 52 2-2-6 112.750

9,br.v.e Olimede - Smashing Sid e Smasher Uppf: Froode Lars-Otten, Trensrum Äg: Hassgrens Gärd HB, Boden Mörkblå/blå, delad, vita sidor; mblå John Östman (Jenny Hassgren)	20: 2 0-0-1 4.000 Tilda Wahlberg John Östman Sandra Eriksson Joseph Taavela Ruocco Tilda Wahlberg	Sk Bo Bo Bo Bo	16/8-9 27/9-1 10/10-1 4/4-7 21/4-1	17,1 2/2140 1/2140 12/1640 4/2140 5/2640	17,1 d 0 0 3 0	10,000 11ag 16,0a 16,8a 17,9a 18,6a	cc cc cc cc cc cc	41,83 100,00 63,90 33,16 87,47	10' 30' 25' 10' 25'
---	--	----------------------------	--	---	-------------------------------	--	----------------------------------	--	---------------------------------

MR JOKE DIAMOND* (FI)1660:4 15,5^K 15,4^{AM}**Total: 37 0-2-2****108.501****9****CC**
U

5,svbr.h.e Mr Pine Chip -
Not a Joke e Barbeque
Uppf: Heikonen Eila, Finland
Äg: Heikonen Riikka-Maria, Finland
Mblå, vitt lodrätt fält; mblå
Jens Eriksson (Aleksi Kytölä)

20: 8 0-0-0 6.548
Ove A Lindqvist
John Östman
Ove A Lindqvist
Ove A Lindqvist
Ove A Lindqvist

19: 18 0-0-1 15,5 47.186
Bo 27/2-10 2/2140v 4 20,5a cc 8,22 10'
To 1/3-6 2100 0 20,9a -- 20,50 -
U 8/3-2 1/2140n 7 20,4a cc 57,28 10'
B 1/4-2 10/2140 0 15,4a cc 73,28 40'
U 18/4-12 2/3160 0 u 4,4 33,13 50'

PEDRO BOB1660:5 18,8^M 14,5^{AK} 20,9^K**Total: 24 0-3-5****99.850****10****CC**

9,mbr.v.e Judge Joe -
Diedie Bob e Sugarcane Hanover
Uppf: Stejdahl Robert, Mariannelund
Äg: Worrjö Tomas, Hemmingsmark
Gul, blått triangelfält och ärmar; blå
Jens Nilsson (Tomas Worrjö)

20: 0 0-0-0
Jens Nilsson
Jens Nilsson
Jens Nilsson
Jens Nilsson
Magnus A Djuse

19: 7 0-2-2 52.750
Bo 28/5-4 7/1640 3 14,5a cc 17,61 25'
Bo 15/6-14 5/1640 2 15,5a cc 3,48 50'
Sk 22/6-5 1/1640 4 15,1a cc 16,63 25'
Bo 8/7-1 9/2140 d vÄnda cc 14,98 25'
Bo 10/10-1 11/1640 0 17,4a cc 12,57 25'

STEALTHSTARLIGHT (US)1660:6 16,3^M 13,7^{AAK}**Total: 42 0-2-3****99.596****11****CC**

8,br.s.e Muscle Massive -
Give 'n Take U.S. e Cantab Hall
Uppf: Høiby Jan, Norge
Äg: Helmer Hedlund HB & Hedlund Ely
Blå, gula sömmar; blå
Krister Söderholm (Helmer Hedlund)

20: 3 0-0-0 3.000
Jorma Särkiniva
Krister Söderholm
Frida Simonsson
Jens Eriksson
Per Gustafsson

19: 6 0-0-0 18,6 7.600
Bo 28/11-11 4/2140 0 18,6 cc 58,20 10'
Bo 13/12-9 7/2640 0 ug cc 150,78 100'
Bo 7/3-9 9/2140 8 18,4a cc 46,69 10'
Bo 19/3-11 4/2160 d ug cc 77,91 10'
Bo 26/3-2 5/2140 0 uag cc 85,55 25'

EURYTHMIC* (FI)1660:7 16,7^M 15,3^{AK}**Total: 38 1-5-8****172.607****12****CC**

5,br.v.e Like Di Poggio -
Eurydike e Credit Winner
Uppf: Lempinen Jouni, Finland
Äg: Talli Koivuhaka Oy, Finland
Mgrön, vitt axelfält och lodr.fält; vit
Antero Heinonen (Petri Salmela)

20: 5 0-2-0 30.400
Ulf Ohlsson
Ulf Ohlsson
Ulf Ohlsson
Ulf Ohlsson
Antero Heinonen

19: 20 1-2-4 16,7 112.600
Bo 19/1-11 5/2140v 2 18,3a cc 9,43 35'
Bo 30/1-7 2/1640v 5 15,3a cc 10,37 30'
Bo 16/2-6 4/2140v 0 17,3a cc 7,51 35'
Bo 27/2-4 2/2140v 7 18,9a cc 12,10 25'
Bo 7/3-1 5/1640 2 15,7a cc 3,06 10'

YOUNG LAVEC1660:8 16,8^M 15,2^{AK}**Total: 26 3-1-2****130.800****13****CC**

5,svbr.v.e Make it Happen -
Ladbrokes Casino e Pine Chip
Uppf: AB Lavec, Vellinge
Äg: Lindgren Mikael, Älvsbyn
Röd, sv axel, vita romb, röd arm,rev; röd
Katarina Palomäki (Mikael Lindgren)

20: 5 2-0-0 31.400
Katarina Palomäki
Katarina Palomäki
Katarina Palomäki
Katarina Palomäki
Katarina Palomäki

19: 17 1-0-1 16,8 50.900
Sk 8/2-2 2/2140v 1 17,9a cc 17,39 10'
U 21/2-5 5/2140v 0 18,3a cc 5,88 25'
Bo 7/3-9 2/2140 1 17,5a cc 5,66 10'
Bo 19/3-4 1/2140 5 18,0a cc 16,95 30'
U 17/4-1 5/1640 6 15,2a cc 36,76 30'

OKI HÖRSTA1660:9 17,0^L 15,0^{AK}**Total: 23 2-2-4****156.100****14****CC**
U

5,mbr.v.e Cesar Duo -
Kiida e Banker Hall
Uppf: Niemi Hilikka, Kumla
Äg: Kytölä Aleksi, Umeå
Svart/röd/vit, delad; svart/röd
Mika Forss (Aleksi Kytölä)

20: 8 0-0-1 17,0 26.600
John Östman
Veikko Haapakangas
Pia Jakobsson
Magnus A Djuse
Hannu Torvinen

19: 12 2-2-3 126.500
U 7/2-6 12/2140v 0 17,2a cc 61,09 35'
U 20/3-4 1/2140 d uag 2,98 10'
Bo 4/4-7 7/2140 5 18,3a cc 2,58 10'
U 18/4-12 7/3160 3 17,0 cc 32,89 50'
Bo 21/4-1 13/2640 0 18,9a cc 41,85 25'

M.T.KEEPONROTING1660:10 *17,8^K 14,7^{AM}**Total: 6 2-0-0****148.500****15****CC**

8,br.v.e Credit Winner -
Mystical Michelle e Pine Chip
Uppf: Misty Trotting AB, Strängnäs
Äg: Koivurova Paavo, Haparanda
Blå/Svart/Vit; svart
Jaakko Alamäki (Paavo Koivurova)

20: 1 0-0-0 500
Jorma Kontio
Ulf Ohlsson
Ulf Ohlsson
Jaakko Alamäki
Jaakko Alamäki

19: 0 0-0-0
U 5/15-8 10/2140 5 15,1a cc 9,10 100'
S 9/17-k 4/2140 k 17,6 -- gdk -
S 9/17-6 2/2140 0 14,7a cc 31,86 40'
Sk 14/9-k 2/2140 k 16,4 -- gdk -
Bo 21/4-1 11/2640 0 18,1a cc 13,20 25'

Chansvärdering: 5-6-4-15

Stolt huvudsponsor av Bodentravet

Boden är navet i norra Sveriges hästnäring. Hästen är en del av Bodens DNA, inte bara ett bra fritidsintresse utan också en högst påtaglig näring och livsstil. Det är något vi värnar om. Här är det nära till kunskapen, traditionen, kulturen och Bodentravet, Sveriges nordligaste och, förmodligen, närmaste travbana.



@närhetsliv / boden.se

BODEN

4	2640 M VOLTSTART	3-åriga och äldre 60.000 - 550.000 kr. Körsvenskrav kat. 2. 2640 m. Tillägg 20 m vid vunna 275.001 kr. Pris: 30.000-15.000-10.000-6.800-5.900-(5.000)-(1.500) kr. Hedersprill till segrande hästs ägare.				
	START 19.30					
ODDS	1	2	3	TRIO	TVILLING	
TID	500 m	1000 m	1500 m	2000 m	Sista 500 m	

STONECAPES PRO* (FI) 2640:1 16,3^M 13,5^{AK} Total: 71 7-5-3 235.733

1 CC *	7,mbr.v.e E.L.Mikko -	20: 5 2-0-0 17,9 44.516	19: 15 3-2-0 17,5 56.129						
	Stone Capes Cat e Speedy Bandito	Antti Teivainen Ko	2/1-9 2100 6	17,0a	--	21,00	-		
	Uppf: Finsk Uppfödare	Ville Pohjola Bo	16/2-3 3/2160v 0	18,2	cc	48,32	10'		
	Äg: Team Prottyypit, Finland	Jukka Pekka Niskanen Ul	2/3-5 3160 1	18,8	--	101,20	10'		
	Svart/röd/vit, delad; svart/röd	Jukka Pekka Niskanen Ul	17/3-7 3160 1	17,9	--	9,70	-		
	Mika Fors (Petteri Joki)	Jaakko Alamäki Bo	21/4-4 10/2140 7	18,0ag	cc	11,54	25'		

CATCHING FIRE 2640:2 16,7^M 14,0^{AK} 17,5^L Total: 44 1-1-3 128.800

2 CC	5,jbr.v.e One too Many -	20: 5 0-0-1 19,8 5.500	19: 20 1-0-1 17,5 34.200						
	Pearl Follo e Rite On Line	Frida Simonsson Bo	30/1-10 2/2140v 0	18,7a	cc	38,80	10'		
	Uppf: Fagerberg Magnus & Ertlandsson Jennie	Frida Simonsson Bo	16/2-3 4/2140v 0	20,1	cc	149,52	10'		
	Äg: Sandman Malin, Boden	Frida Simonsson Bo	27/2-9 5/2640v 0	ug	cc	75,35	35'		
	Grå, gult/svart axelskärp, grå; svart	Joseph Taavela Ruocco Bo	4/4-9 1/2140 3	17,4ag	cc	23,88	10'		
	Robin Björk (Malin Sandman)	Frida Simonsson Bo	21/4-8 2/2640 0	19,8g	cc	16,20	10'		

JAGGER ZON* 2640:3 17,3^M 13,1^{AK} Total: 41 6-6-2 267.004

3 CC *	6,br.v.e Chapter Seven -	20: 3 0-1-0 17,3 7.095	19: 14 2-3-2 20,6 61.094						
	Cathywithac e Yankee Glide	Jonny Länsimäki Si	8/12-2 2600 3	17,0a	--	12,80	-		
	Uppf: Ohlzon Torbjörn & Madelen	Jonny Länsimäki Ta	21/12-7 3120 0	20,6	--	33,10	-		
	Äg: Länsimäki Jonny, Finland	Jonny Länsimäki Si	7/2-5 2600 6	17,4	--	42,40	-		
	Mörkblå, grön; mblå	Jonny Länsimäki Si	6/3-4 2100 6	15,6a	--	82,50	-		
	Jonny Länsimäki	Jonny Länsimäki Bo	21/4-8 4/2660 2	17,3	cc	4,31	10'		

JUST IN TIME L.A. 2640:4 15,3^M 15,2^{AM} 17,6^L Total: 23 4-2-1 256.100

4 CC	5,br.v.e Wellino Boko -	20: 4 0-1-0 16,4 30.200	19: 15 4-1-1 15,3 213.400						
	Good Credit e Credit Winner	John Östman U	25/12-9 7/2640v 1	18,0a	cc	15,27	100'		
	Uppf: Lasses Hästsport AB, Boden	John Östman Sk	7/1-3 10/2640v 4	17,5a	cc	9,30	22'		
	Äg: Stall Lag	Magnus A Djuse Bo	19/1-6 4/2140v 2	16,3a	cc	6,33	35'		
	Svart, grå lodr.fält, svart axelp; sv	Magnus A Djuse B*	29/2-5 12/2140 6	16,4	cc	19,18	110'		
	Hanna Olofsson (Gunnel Fredriksson)	Magnus A Djuse U	17/4-6 1/2640 0	17,5a	cc	20,96	30'		

PARTY HARD* (US) 2640:5 *17,5^L 11,5^{AK} Total: 46 6-5-15 262.004

5 CC	6,br.v.e Muscle Hill -	20: 0 0-0-0	19: 19 2-3-8 17,5 98.644						
	Victory Bouquet e Balanced Image	Jukka Pekka Niskanen To	22/9-3 3100 1	17,5	--	5,70	-		
	Uppf: Libfeld A, Katz M & Goldband S, Canada	Martti Karjalainen Rv	28/9-7 2100 3	14,3a	--	3,10	-		
	Äg: Peltoniemi Markku & Pasi, Finland	Martti Karjalainen Rv	6/10-7 1600 0	16,0a	--	13,30	-		
	Blå/Svart/Vit, ; svart	Jukka Pekka Niskanen Rv	28/10-5 2100 3	16,9a	--	3,60	-		
	Jaakko Alamäki	Santeri Oikarinen Rv	24/11-8 2100 3	18,3a	--	5,10	-		

GLOBAL WILDLIFE* 2640:6 14,8^K 11,8^{AK} Total: 23 2-4-3 262.790

6 CC *	5,br.v.e S.J.'s Caviar -	20: 3 0-1-1 7.331	19: 9 0-1-2 14,8 46.200						
	Song Glider e Windsong's Legacy	Tomas Pettersson H	17/9-3 15/2140 3	15,2a	cc	7,57	25'		
	Uppf: Global Farm AB, Nacka Strand	Tomas Pettersson S	9/10-7 3/2140 4	14,0a	cc	24,64	60'		
	Äg: Colourmen Stable Oy, Finland	Petteri Joki Ul	2/2-4 2120 2	17,0a	--	4,60	-		
	Grön, röd; grön	Petteri Joki Ul	15/2-7 2120 0	18,1a	--	10,00	-		
	Hannu Torvinen (Petteri Joki)	Petteri Joki Rv	9/3-5 2100 3	17,8a	--	5,40	-		

YAKARI 2660:1 14,6^K 15,5^{AK} 15,7^L Total: 59 5-6-7 320.963

7 CC	8,mbr.v.e Mr Pine Chip -	20: 4 0-0-0 17,2 6.000	19: 18 2-3-3 14,6 152.500						
	Queen Love e Top Love	Krister Söderholm Bo	7/12-8 1/3160v 2	19,1	cc	8,70	25'		
	Uppf: Nyberg Gunilla & Eklund Staffan	Krister Söderholm Sk	7/1-3 11/2640v 7	17,6a	cc	10,28	22'		
	Äg: Nyberg Gunilla & Eklund Staffan	Krister Söderholm Bo	19/1-9 1/2640v 0	17,5	cc	51,33	35'		
	Blå, gula sömmar; blå	Krister Söderholm Bo	30/1-8 3/2660v 7	17,2	cc	27,86	30'		
	Krister Söderholm (Tommy Nyberg)	Tommy Nyberg Bo	4/4-2 5/2140 4	18,1a	cc	20,34	10'		

VARIETY SHOW 2660:2 14,8^M 12,7^{AK} 16,5^L Total: 53 7-7-7 445.400

8 CC U	6,fux.v.e Maharajah -	20: 8 2-1-2 14,8 103.300	19: 17 3-1-3 15,3 134.100						
	Jam Session e Zoot Suit	Robert Dunder Bo	16/2-10 5/2140v 1	14,9a	cc	6,61	35'		
	Uppf: Menhammar Stuteri AB, Ekerö	Robert Dunder U	8/3-4 3/2640t 2	20,7	cc	1,88	35'		
	Äg: Ullén Jonas, Nord L & Johansson P-E	Robert Dunder Bo	19/3-8 6/2140 3	16,1a	cc	4,85	30'		
	Svart, vitt axelp, orange revår; svart	Robert Dunder B	11/4-9 2/1640 0	13,2a	cc	17,07	60'		
	Robert Dunder	Robert Dunder U*	18/4-10 4/2140 0	14,8g	cc	64,89	110'		

FALCON W.F.2660:3 13,9^M*15,5^{AL}15,4^L**Total: 48 8-4-2****401.276**

9
7.fux.v.e Paul November -
Fiesole e Jiosco
Uppf: WF Förvaltning AB, Boden
Äg: Stall WF, Boden
CC **Röd**, vitt axelparti och ärmrevär; röd
Jan Norberg (Madelene Wikstén)

20: 4 0-0-0	17,4	2.000	19: 16 3-3-1	13,9	199.476				
Hanna Olofsson	U		8/11-6	1/3660	4	17,2	cc	23,98	75'
Jens Eriksson	U		9/1-9	3/2140v	0	19,3g	cc	32,80	35'
Sandra Eriksson	Bo		19/1-9	2/2640v	d	12g	cc	16,50	35'
Pia Jakobsson	Sk		8/2-3	1/2640v	d	7g	cc	2,94	10'
Jan Norberg	D		11/4-4	1/3160	0	17,4	cc	59,87	75'

SOUL TAN2660:4 14,4^M13,8^{AM}*15,6^L**Total: 26 10-4-2****503.500**

10
5.svbr.v.e Maharajah -
Waikiki Woman e Andover Hall
Uppf: Lundholm Elisabeth, Nordingrå
Äg: Never Ending Holiday AB, Nordingrå
CC **Svart**, vitt bröstband, röd ärm; svart
D **Ingvar Nyberg** (Elisabeth Lundholm)

20: 3 0-1-1	15,5	39.000	19: 10 4-1-0	14,4	141.500				
Ingvar Nyberg	Ro		8/11-5	5/2660	0	ug	cc	3,63	30'
Ingvar Nyberg	S		19/11-3	4/2660	1	15,6g	cc	2,03	40'
Ingvar Nyberg	E*		29/2-11	4/2140	7	14,7ag	cc	18,95	110'
Ingvar Nyberg	B		9/3-7	6/2140	2	15,5g	cc	1,50	30'
Ingvar Nyberg	D		11/4-4	4/3160	3	17,0	cc	4,79	75'

BARON HORNLIN2660:5 13,7^K13,3^{AK}16,2^L**Total: 101 7-10-3****371.750**

11
10.mbr.v.e Rocklyn -
Olivia Staro e Union Shark
Uppf: AB Hornline, Västervik
Äg: Genlund Marie, Mellansel
CC **Mörkblå/blå**, delad, vita sidor; mblå
Sä **John Östman** (Marie Genlund)

20: 5 0-0-0	11.900		19: 15 0-1-1	15,0	44.200				
John Östman	B		1/1-9	8/2640	6	16,9a	cc	53,30	60'
Rikard N Skoglund	Ös		12/3-8	5/2160	0	ug	cc	33,63	35'
John Östman	B		27/3-6	1/2640	0	15,5a	cc	78,06	30'
John Östman	B		7/4-2	2/2640	5	16,3a	cc	60,61	30'
Susanne H Osterling	U		17/4-10m	1/1640	d	uag	cc	16,79	30'

DON DRAPER2660:6 14,6^M14,3^{AM}15,2^L**Total: 32 8-4-4****356.000**

12
7.br.v.e Donato Hanover -
Lacoste Bi e Toss Out
Uppf: Sansiro AB, Skanör
Äg: K-G Ek: S Test & Fastighets AB, m fl
CC **Svart**, gula staplar; svart
Sandra Eriksson

20: 2 0-0-1	14,6	17.500	19: 8 2-1-1	15,2	145.800				
Magnus A Djuse	Bo		25/7-9	6/2640	2	15,2	cc	4,64	100'
Magnus A Djuse	Bo		13/8-3	15/2140	1	14,7a	cc	3,06	25'
Magnus A Djuse	Bo		29/8-9	6/2140	3	14,3a	cc	5,55	100'
Sandra Eriksson	Bo		26/3-6	5/2140	3	15,2a	cc	6,10	25'
Sandra Eriksson	U*		18/4-10	6/2140	5	14,6	cc	35,13	110'

Chansvärdering: 12-10-8-6

ROYAL

Sulky

Allt kring din vagn! Hjul, sits, lager m.m

www.royalsulky.se
Micke 070-641 54 24

Koppla upp dig på vårt trådlösa nätverk
"banguest" Lösenord: Zoogin12

BODENTRAVET 

5

2140 M AUTOSTART
START 19.52

4-åriga 60.000 - 200.000 kr. Körsvenskrav kat. 2. 2140 m. Autostart.
Pris: 30.000-15.000-10.000-6.800-5.900-(5.000)-(1.500) kr.
Hedersprill till segrande hästs ägare.

ODDS	1	2	3	TRIO	TVILLING
TID	500 m	1000 m	1500 m	2000 m	Sista 500 m

ELLEN DEGENERES

2140:1

*17,0^M

Total: 5 1-0-0

66.000

4,svbr.s.e Brad de Veluwe - Natascha Crown e Gentle Star Uppf: Mats Ränlund AB&Saxtorps Hästklirik AB Äg: Mats Ränlund AB, Boden Blå, vitt axelp, sv lodr fält, vit; vit Jorma Särkiniva (Mats Ränlund)	20: 1 1-0-0 30.000 Roger Malmqvist J 3/19-2 Roger Malmqvist Hd 3/19-2 Peter Ingves J 30/5-2 Peter Ingves J 18/6-6 Jorma Särkiniva U 17/4-11	19: 4 0-0-0 36.000 8/2140 4 8/2140 6 6/2140 d 9g 8/2140 4 1/2140 1	36.000 18,7 cc 18,0 cc 8,10 cc 18,3 cc 17,0 cc	123,78 60' 23,52 50' 8,10 60' 48,34 30' 6,34 60'
--	--	---	---	--

OLINDOS

2140:2

16,9^{AM}

17,6^M

Total: 9 2-0-1

68.200

4,mbr.v.e Varenne - Estanzia D.E. e Defi d'Aunou Uppf: Herz Günter, Tyskland Äg: Stall Lag Svart, grå lodr.fält, svart axelp; sv Hanna Olofsson (Gunnel Fredriksson)	20: 2 1-0-0 16,9a 10.500 Gunnel Fredriksson Bo 19/9-9 Hanna Olofsson Bo 15/11-8 John Östman Bo 28/11-6 Gunnel Fredriksson Bo 4/4-1 Moa Fredriksson U 18/4-3	19: 7 1-0-1 17,2a 57.700 2/2140 0 6/2140 3 1/2140 5 10/2140 1 11/2140 0	17,2a cc 17,9a cc 19,0 cc 18,6a cc 16,9ag cc	62,04 100' 30,10 25' 23,05 50' 6,83 10' 44,88 50'
---	--	--	--	---

LIVET DE LUX

2140:3

16,8^{AM}

18,3^M

Total: 8 0-1-2

80.500

4,br.s.e Beanie M.M. - Maxie Mara e Mad Max Uppf: Westerlund Marie & Martin Äg: Westerlund Marie, Skellefteå Mgrön, vitt axelparti och lodr.fält; vit Antero Heinonen (Martin Westerlund)	20: 0 0-0-0 Antero Heinonen Bo 13/8-4 Antero Heinonen Bo 29/8-2 Antero Heinonen Bo 19/9-9 Antero Heinonen Bo 24/10-2 Antero Heinonen Bo 15/11-7	19: 8 0-1-2 16,8a 80.500 2 17,3a cc 5 17,6a cc 3 21,40 a 7 19,6 cc 0 21,6a cc	80.500 19,99 25' 10,98 50' 22,56 100' 15,84 50' 15,32 30'
--	--	--	--

FUX* (FI)

2140:4

16,4^{AM}

17,5^M

Total: 18 3-3-3

80.599

4,br.s.e Three July - Cizzcizz e Super Fling Uppf: Finsk Uppfödare Äg: Fux Factory Stable, Finland Mörkblå, grön; mblå Jonny Länsimäki	20: 3 0-2-1 17,5a 17.925 Mika Forss Si 19/10-1 Jonny Länsimäki Si 8/12-7 Sanntu Raitala Si 17/2-4 Markku Hietanen Yl 8/3-6 Jonny Länsimäki Bo 21/4-1	19: 15 3-1-2 16,4a 62.674 2120 0 2100 1 2100 2 2100 2 2100 2 1/2640 3	18,3 -- 17,3a -- 20,1a -- 19,8 -- 17,5a cc	34,60 - 18,40 - 4,30 - 1,60 - 10,72 25'
---	---	---	--	---

SOLEIL D'IVERNE

2140:5

15,7^{AM}

19,8^M

Total: 14 2-0-2

112.800

4,br.v.e Zola Boko - Queen Thirteen e Revenue Uppf: Bard Alexander & Bernsjö Ulrich Äg: Lages Fastighetstjänst KB, m fl Svart, vitt axelp, orange revär; svart Robert Dunder	20: 3 0-0-0 15,7a 17.000 Robert Dunder Bo 13/12-3 Robert Dunder U 25/12-9 Robert Dunder Bo 16/2-5 Robert Dunder B 1/4-8 Robert Dunder U 17/4-4	19: 10 2-0-2 16,0a 90.100 1/2140 1 6/2640v d 12/2640v 6 10/2640 5 7/2140 5	17,8a cc uag cc 18,3ag cc 15,8a cc 15,7a cc	4,58 30' 12,72 100' 10,63 35' 19,19 60' 8,16 30'
---	---	---	---	--

CRAZY HONEY

2140:6

16,8^{AM}

16,9^M

Total: 9 0-3-1

122.500

4,fux.s.e Love You - Najad Lavac e Enjoy Lavac Uppf: Stall Gin & Tonic HB & Stall HAVA HB Äg: Worrjö-Johansson I, Johansson J & R Blå, gula sömmar; blå Krister Söderholm (Irene Worrjö-Johansson)	20: 1 0-0-0 17,8a 5.500 Krister Söderholm Sk 15/7-7 Krister Söderholm Bo 25/7-2 Krister Söderholm Bo 19/9-9 Torbjörn Jansson Sk 5/10-4 Krister Söderholm Bo 21/4-1	19: 8 0-3-1 16,8a 117.000 3/2140 6 1/2160 6 9/2140 3 4/2140 d 9/2640 5	18,2g cc 17,4a cc 16,8a cc ug cc 17,8a cc	11,33 50' 26,91 50' 22,31 100' 9,35 100' 37,11 25'
---	---	---	---	--

YANKEE BLUE

2140:7

14,6^{AM}

*16,9^M

Total: 7 3-1-1

155.500

4,svbr.v.e Andover Hall - Lina Trot e Firm Tribute Uppf: Kleverbeck Otto & Marlies Äg: Paldan Stable Oy, Finland Svart/röd/vit, delad; svart/röd Mika Forss (Petri Salmela)	20: 2 2-0-0 16,3a 50.000 Stefan Persson Kr 4/19-2 Stefan Persson Hd 24/6-2 Stefan Persson Hd 15/7-5 Mika Forss Bo 26/3-2 Ulf Ohlsson Bo 21/4-1	19: 5 1-1-1 14,6a 105.500 7/2140 2 8/2140 3 10/2140 0 9/2140 1 7/2640 1	15,7a cc 14,6a cc 18,0a cc 16,3a cc 17,1a cc	14,47 50' 11,76 50' 10,48 50' 1,54 25' 1,36 25'
--	---	--	--	---

GIGOLO SISU

2140:8

14,3^{AK}

16,1^M

16,6^{AM}

Total: 10 3-1-0

182.700

4,br.v.e Beer Summit - Allamerican Breeze e Yankee Glide Uppf: Sisyfos Breeders AB, Sigtuna Äg: Winterstein Racing Stable Mblå, vitt lodrätt fält; mblå Jens Eriksson (Petri Salmela)	20: 1 0-0-0 17,3a 5.500 Petteri Joki Bo 22/8-2 Mika Forss Bo 29/8-4 Petteri Joki Bo 27/9-1 Ulf Ohlsson Sk* 5/10-8 Ulf Ohlsson Bo 21/4-3	19: 7 2-1-0 14,3a 146.700 1/2160 5 6/1640 6 10/2140 0 6/2140 0 3/2140 5	16,7 cc 14,8a cc 16,6ag cc 16,1 cc 17,3ag cc	8,06 50' 2,85 30' 19,95 30' 14,50 125' 4,46 25'
--	--	--	--	---

POWER SWIRL* (FI)2140:9 *14,7^{AM} 17,5^M**Total: 14 2-2-1****148.511****9****CC**
U

4.br.v.e S.J.'s Caviar -
Manstone's Power e Tagliabue
Uppf: Ronkainen Juha, Finland
Äg: Ronkainen Juha, Finland
Grön, röd; grön
Hannu Torvinen (Mika Haapakangas)

20: 0 0-0-0
Magnus A Djuse
Magnus A Djuse
Jonathan Carre
Magnus A Djuse
Magnus A Djuse

19: 11 2-1-0 14,7a 119.700
Bo 27/9-4 6/2140 2
Sk 5/10-3 6/2140 1
U 11/10-5 7/2140 d
S 29/10-6 11/2140 7
U 8/11-10 7/2160 d

16,2a cc 19,03 25'
14,7a c# 5,56 25'
uag cc 14,57 25'
15,7ag c# 16,42 70'
ug cc 2,00 50'

GELATO2140:10 14,1^{AK} 16,4^M 15,0^{AM}**Total: 17 0-2-4****153.000****10****CC**
Sk

4.br.v.e Pastor Stephen -
Carbonara e Pine Chip
Uppf: Veterinär D Söderberg AB, Uppsala
Äg: Petterson Bert, Skellefteå
Orange, vitt axelparti och svart ärm; sv
Ove A Lindqvist (Gabriella Laestander)

20: 5 0-1-1 16,8a 51.000
John Östman
John Östman
Ove A Lindqvist
John Östman
Ove A Lindqvist

19: 12 0-1-3 14,1a 102.000
Bo 19/1-7 4/2140v 3
Bo 16/2-2 3/2140v 4
U 8/3-8 5/2140t 2
Bo 19/3-5 1/2160 4
U 5/4-5 4/2160 4

16,8a cc 7,32 35'
18,3a cc 11,09 35'
17,7a cc 15,51 35'
17,3 cc 15,67 35'
16,6 cc 35,19 35'

SWAGGER2140:11 *16,3^{AM} *16,8^K**Total: 5 3-0-1****160.000****11****CC**

4.br.v.e Zola Boko -
Clearwater Volo e Yankee Glide
Uppf: Eriksson Lars-Åke & Sandra
Äg: Eriksson Lars-Åke, Boden
Svart, gula staplar; svart
Sandra Eriksson

20: 0 0-0-0
Mika Forss
Mika Forss
Sandra Eriksson
Sandra Eriksson
Sandra Eriksson

19: 5 3-0-1 16,3a 160.000
Bo 25/7-1 11/2140 3
Bo 22/8-5 1/1640 1
Bo 19/9-9 1/2140 1
Bo 24/10-4 7/2140 1
Bo 28/11-4 10/2140 0

17,9a cc 9,50 30'
16,8 cc 2,34 25'
16,3a cc 5,21 100'
16,5a cc 5,01 25'
19,1ag cc 5,39 30'

Chansvärdering: 7-11-1-9

Blixtsnabb

*e. Järvsfaks u. Sindy Stjerne e. Spikeld*

Blixtsnabb blev direkt en snackhäst då han i september som 2-åring kvalade in på rekordtiden 1.34,6/2180. Sedan inledde han karriären strålände med två raka segrar i ST's Unghästerserie. Han noterade 1.31,6/2 140m i debuten och följde upp med fenomenala 1.29,5/2160 redan i livets andra start. Efter drygt 1,5-års tävlingsfrånvaro och med endast ett lopp i kroppen segrade Blixtsnabb i både försök och final av DNT's 5-årslöp på Drammen med hela 535 000.- i förstapris!

Blixtsnabb är 3/4-bror till succéhingsten Åsajerven. Modern Sindy Stjerne importerades från Norge 2004 och har även lämnat avelsgodkände Adrigo (född -05) som tjänat 1,3 mkr och duktiga stoet Sindyfaksa (-07) som tagit fem segrar och tjänat 221 000.-. Mormor Nordheim Sindy har även lämnat Skolapp (853 000.-), Sindy Vinter (753 000.- och mor till Åsajerven), Åsagnisten och Schumi (mor till Schuvar, Åsaelden och Sleipner Tor). - 20 8-1-1 812 506 SEK 1.24,3k - 1.24.6am. Blixtsnabb's första kull födda -16 som endast består av 5 avkomor har redan visat resultat på tävlingsovalen. Hyttas Vrälssnabb tog två segrar under sin 3-års-säsong och även Bara Blixten har besökt vinnarcirkeln och har börjat tävlandet 2020 på ett mycket övertygande sätt.

3/4-bror till
succéhingsten
Åsajerven

Välj Blixtsnabb- Snabbaste
vägen till vinnarcirkeln!

Pris 4 000.- vid konstaterad dräktighet (17 dygn) samt 7 000.- vid levande föl.

Moms tillkommer på alla avgifter.



Bokning och information; Monica Lierud 070-640 45 80 Lie Semin www.liesemin.se

www.bodentravet.com

BODENTRAVET

6

2140 M VOLTSTART

START 20.14

4-åriga och äldre svenska och norska kallblodiga 100.001 - 500.000 kr. Körsvenskrav kat. 2. 2140 m. Tillägg 20 m vid vunna 295.001 kr. Pris: 50.000-25.000-12.500-8.000-5.500-(4.000)-(4.000) kr. Hederspris till segrande hästs ägare.

ODDS	1	2	3	TRIO	TVILLING
TID	500 m	1000 m	1500 m	2000 m	Sista 500 m

ROS SVARTEN (NO)

2140:1 *26,1^M *25,9^{AK}

Total: 33 7-5-1 265.522

8,sv.v.e Alm Viktor - Nordli Svarta e Spikeld	20: 3 0-1-0 29,8 26.000	19: 0 0-0-0							
Uppf: Stangeland Leif & Høitomt Svein A	Christian Månsson Sk	6/18-5	5/1640	0	29,4a	cc	10,45	50'	
Äg: Victory Racing Stable	Christian Månsson Sk	8/2-k	2/2160v	k	33,4	--	gdk	-	
Blå, gutt brb med triangel, revår; blå	Christian Månsson U	8/3-6	4/1660t	2	29,8	cc	14,95	35'	
Christian Månsson	Christian Månsson U	20/3-6	2/2180	0	32,4	cc	2,27	10'	
	Christian Månsson U	18/4-2	5/1640	4	26,2a	cc	39,79	50'	

LILL ALFRED

2140:2 30,6^M 29,4^{AM}

Total: 28 9-1-1 236.100

6,br.v.e Troll Kevin - Järvsöelda e Elding	20: 3 1-0-0 30,9 29.300	19: 12 5-0-0 30,6 124.500							
Uppf: Brunlöf Olov, Holmsveden	Leif Eriksson Bo	28/11-7	5/1640	d	13g	cc	46,40	100'	
Äg: Larsson Amalia, Skellefteå	Leif Eriksson Sk	16/12-2	2/2180v	1	31,4	cc	17,86	30'	
Svart, mblå triangel, vitt och grått; sv	Per Gustafsson Sk	22/1-3	8/2140v	1	30,3a	cc	3,65	22'	
Amalia Larsson	Per Gustafsson U	7/2-5	3/2140v	4	29,4a	cc	4,40	30'	
	Per Gustafsson U	8/3-6	8/1660t	0	30,9	cc	8,28	35'	

FILIPPA TABAC

2140:3 28,4^M 27,6^{AM}

Total: 63 4-4-6 254.750

10,fux.s.e Briskeby Philip - Lill Trollis e Troll Jahn	20: 0 0-0-0	19: 6 0-0-0 29,6 11.400							
Uppf: Karlsson Gerth-Ove, Östervåla	Jorma Särkiniva Sk	22/7-5	4/2660	6	30,7	cc	53,58	10'	
Äg: Stall Haparanda HB, Haparanda	Jorma Särkiniva Sk	2/8-5	3/2140	0	29,2a	cc	77,15	10'	
Grå/röd, diag delad, blå ärm; röd	Jorma Särkiniva Bo	22/8-6	1/2140	5	29,6g	cc	38,16	25'	
Roger Nilsson (Nils Bertgren)	Roger Nilsson Sk	1/9-4	2/2640	5	30,6	cc	40,98	25'	
	Roger Nilsson Sk	14/9-5	8/2160	0	29,6g	cc	63,91	25'	

ALVGRIM

2140:4 28,0^K 27,2^{AK} 28,1^M

Total: 51 3-8-3 250.300

8,br.v.e Feseth Lynet - Hilda Den Vilda e Babsson	20: 2 0-0-0 31,2 2.500	19: 16 0-2-2 28,0 72.100							
Uppf: Larsson Tonye & Erika	Jens Eriksson Bo	28/11-7	7/1660	4	28,9	cc	128,56	100'	
Äg: Stall Porslän HB, Bureå	Jens Eriksson Bo	7/12-5	11/2140v	d	3ag	cc	19,19	25'	
Svart, grön/vita axelklaffar, ärm; vit	Magnus A Djuse Sk	16/12-4	1/2140v	7	31,8g	cc	5,69	25'	
Stefan Johansson (Karina Paavola)	Magnus A Djuse Sk	7/1-2	4/2140v	0	34,7	cc	22,27	22'	
	Robert Dunder U	20/3-6	5/2160	7	31,2	cc	15,52	10'	

GULI STELLA

2140:5 28,6^M 28,0^{AK}

Total: 52 1-4-3 256.800

6,svbr.s.e Moe Odin - Åsa Stina e Åsajervan	20: 7 0-0-1 29,4 18.200	19: 14 0-1-1 29,6 46.100							
Uppf: Andersson F & HB Anderssons Hästar	Malin Viklund Bo	30/1-3	3/2160v	3	29,4g	cc	51,07	30'	
Äg: Stall DaLe HB & Dalbäck Karina	Malin Viklund U	7/2-5	5/2140v	d	uag	cc	16,35	30'	
Orange, vitt axelparti och svart ärm; sv	Malin Viklund U	8/3-6	2/1660t	0	30,5	cc	20,73	35'	
Ove A Lindqvist (Lena Dahlbäck)	Malin Viklund U	20/3-6	3/2160	6	31,1g	cc	18,64	10'	
	Malin Viklund U	17/4-8	5/2140	0	34,5g	cc	144,57	50'	

GULLPÅL

2160:1 26,7^K 26,0^{AK} 27,8^M

Total: 99 4-7-2 351.550

9,gs.v.e Brännapål - Dalsbo Amber e Gullsvarten	20: 6 0-1-0 30,4 20.900	19: 21 1-1-2 26,7 140.200							
Uppf: Nysell Andersson Inger, Torshälla	Leif Eriksson Bo	30/1-3	7/2180v	0	32,1	cc	108,55	30'	
Äg: Eitzenberger Eva, Piteå	John Östman Bo	16/2-8	2/2160v	5	31,3	cc	43,37	35'	
Mörkblå/blå, delad, vita sidor; mblå	Micael Melander U	21/2-6	3/1640v	2	27,2a	cc	77,78	25'	
John Östman (Eva Eitzenberger)	Frida Simonsson U	20/3-6	1/2200	0	30,9g	cc	40,01	10'	
	Hanna Olofsson U	17/4-8	1/2140	0	31,8	cc	87,66	50'	

STJÄRNVIN LINN

2160:2 26,5^M 27,1^{AM}

Total: 70 4-12-12 375.350

10,mbr.v.e Järvsöfaks - Klåstad Telma e Elding	20: 1 0-0-0 30,0 2.500	19: 0 0-0-0							
Uppf: Neregård Lennart, Nyhammar	Peter Wikström Bo	1/18-5	1/2180v	6	30,8	cc	11,88	25'	
Äg: Travträn. Leif Eriksson AB, Skellefteå	Leif Eriksson U	2/18-7	5/2160v	5	30,4	cc	57,13	35'	
Vit, blå/grön diag ränder; blå	Leif Eriksson Bo	2/18-1	1/1660v	6	28,8	cc	41,36	25'	
Leif Eriksson	Leif Eriksson Sk	8/2-k	3/2160v	k	34,1	--	gdk	-	
	Leif Eriksson U	20/3-6	4/2180	4	30,0	cc	26,47	10'	

BLIXTEN E.S.

2160:3 *27,5^K 26,3^{AK} 28,0^M

Total: 49 9-10-7 373.600

8,gbr.v.e Neslands Loke - Vilda M. e Slogum Björn	20: 2 0-1-0 31,0 19.000	19: 14 2-5-1 27,6 109.500							
Uppf: Nilsson Martin, Byske	Martin M Nilsson Bo	31/10-4	6/2140	2	29,3a	cc	11,91	10'	
Äg: Nilsson Martin, Byske	Martin M Nilsson Bo	15/11-4	5/1640	2	27,8ag	cc	10,75	30'	
Blå, gula fält; blå	Martin M Nilsson Bo	28/11-7	2/1660	0	29,9g	cc	4,55	100'	
Martin M Nilsson	Martin M Nilsson Sk	7/1-2	3/2160v	7	31,0	cc	14,34	22'	
	Martin M Nilsson Bo	16/2-8	1/2160v	2	31,1	cc	15,87	35'	

JULIBLIXTEN

	2160:4	27,0 ^M	26,3 ^{AK}		Total: 46	6-9-7	360.800
9	7,fux.v.e Moe Odin - Hamlinn e Fröyding	20: 2 0-0-1 30,0 4.000	19: 10 1-1-1 27,9 37.000				
CC	Uppf: Viklund Lövbom Camilla, Burträsk	Peter Wikström U 22/9-2	8/2140 7	29,2ag	cc	4,73	10'
CC	Åg: Viklund Lövbom Camilla & Lövbom Johan	Peter Wikström Sk 5/10-2	6/2160 0	27,9	cc	64,48	25'
CC	Vit, rött bröstband och triangel; röd	Peter Wikström U 18/11-3	1/2140 d	7ag	cc	60,81	30'
Sk	Peter Wikström (Camilla Wiklund-Lövbom)	Peter Wikström Bo 16/2-8	3/2160v 0	32,7	cc	29,27	35'
		Peter Wikström U 20/3-6	1/2180 3	30,0	cc	13,59	10'

HALLSTA MAJESTIX

	2160:5	26,4 ^K	28,0 ^{AM}	27,5 ^M	Total: 56	3-10-5	326.550
10	9,fux.v.e Hallsta Asterix - Granrem Vinnie e Åsrapp	20: 1 0-0-0 27,5 500	19: 14 1-2-1 27,5 131.500				
CC	Uppf: Jonsson Magnus O, Indal	Magnus O Jonsson Bo 15/11-4	2/1640 5	28,0a	cc	31,64	30'
CC	Åg: Jonsson Magnus O, Indal	Ulf Ohlsson Bo 28/11-7	4/1660 2	28,4	cc	11,08	100'
B	Svart, vitt dubbelkors och ärmsömm; vit	Ove A Lindqvist Bo 13/12-8	1/2140 5	30,4	cc	6,27	100'
	Magnus O Jonsson	Magnus O Jonsson U 25/12-6	12/1640v 0	28,8a	cc	42,10	100'
	Magnus O Jonsson	Magnus O Jonsson D 11/4-5	7/2180 0	27,5	cc	77,97	75'

HÖSTBO ELIS

	2160:6	25,3 ^M	*26,3 ^{AK}		Total: 53	7-8-3	479.600
11	6,sv.v.e Tekno Odin - Höstbo Sandra e Järvsöfaks	20: 5 1-0-0 27,6 21.000	19: 22 2-1-2 25,3 129.800				
CC	Uppf: Larsson Tommy S & Sandra	Ludwig Wickman Bs 13/3-6	2/2160 1	27,6	cφ	2,78	10'
CC	Åg: Larsson Tommy S & Olsen Oddvar	Robert Skoglund B 21/3-8	5/2140 0	ug	cφ	11,80	75'
B	Svart/röd/vit, delad; svart/röd	Ludwig Wickman B 27/3-5	2/2680 0	27,9g	cφ	4,10	30'
	Mika Forss (Robert Skoglund)	Robert Skoglund Ös 6/4-9	8/2140 4	26,7a	cφ	33,61	50'
		Ludwig Wickman D 19/4-3	5/1660 8	27,8	cφ	3,39	10'

SPANG VIKTOR (NO)

	2160:7	25,0 ^M	26,0 ^{AM}		Total: 41	11-1-6	495.579
12	6,br.h.e Alm Viktor - Stranda Pernille e Spikeld	20: 6 2-0-1 26,8 71.000	19: 13 3-1-2 25,0 182.200				
CC	Uppf: Övergaard Toralf, Norge	Björn Karlsson Ös 24/1-6	1/2140 3	26,8	cc	3,10	25'
CC	Åg: Woodmood AB, Bollstabruk	Björn Karlsson Ös 10/2-3	4/2160n 1	30,2	cc	2,85	25'
Sä	Svart, vit/gula hängslen; svart	Björn Karlsson Bs 9/3-3	1/2140 4	26,5a	cc	3,41	25'
	Björn Karlsson	Björn Karlsson Bo 19/3-6	5/2160 1	27,8	cc	4,19	30'
		Björn Karlsson Ös 6/4-9	3/2140 0	27,7ag	cc	4,07	50'

RAPPODINA (NO)

	2160:8	28,2 ^M	27,3 ^{AM}		Total: 38	4-2-7	383.055
13	5,mbr.s.e Tekno Odin - Rappfaksa e Järvsöfaks	20: 9 2-2-1 29,0 103.000	19: 15 2-0-1 28,2 147.321				
CC	Uppf: Däbu Knut Erik, Norge	Ulf Ohlsson Bo 16/2-8	1/2140v 4	32,2	cc	2,00	35'
CC	Åg: Stall Kiro AB, Skellefteå	Krister Söderholm U 21/2-6	5/1640v 4	27,8ag	cc	11,19	25'
Sk	Blå, gula sömmar; blå	Rikard N Skoglund B 27/3-5	2/2640 1	29,0	cc	6,39	30'
	Krister Söderholm (Jerker Bjurman)	Rikard N Skoglund D 11/4-9	3/2640 d	13g	cc	10,96	75'
		Krister Söderholm U 18/4-2	4/1640 d	8ag	cc	9,39	50'

JÄRVSÖGREJ

	2160:9	27,5 ^M	*25,7 ^{AM}		Total: 80	8-10-8	471.500
14	9,br.v.e Järvsöfaks - Trollmi G.L. e Troll Jahn	20: 6 2-0-0 27,8 83.200	19: 16 4-1-1 27,5 106.700				
CC	Uppf: Hollström Johan & Camilla	Per Gustafsson U 7/2-7	1/2140v 6	27,8	cc	101,94	35'
CC	Åg: Hollström Johan & Camilla	Per Gustafsson Bo 16/2-8	7/2160v 1	31,0g	cc	5,02	35'
Sk	Gul, blå lodrätt fält, gul rev; gul	Per Gustafsson Bo 27/2-6	4/2140v 1	30,0	cc	3,94	35'
	Per Gustafsson (Tage Hollström)	Per Gustafsson Bo 19/3-6	1/2160 4	28,4	cc	10,90	30'
		Per Gustafsson D 11/4-9	4/2660 0	28,7	cc	34,61	75'

GULI VINN

	2160:10	*27,6 ^K	26,2 ^{AK}	28,4 ^M	Total: 35	5-10-6	329.700
15	7,mbr.v.e Wikvinn - Guli Galant e Järvsöviking	20: 4 0-0-2 30,5 22.500	19: 11 2-2-3 27,6 115.200				
CC	Uppf: Andersson Fredrik, Umeå	Mats Gällerstedt Bo 28/11-7	3/1660 0	29,4	cc	34,56	100'
CC	Åg: Stall Vännfors Odin	Mats Gällerstedt Sk 22/1-1	1/1640v 3	28,7a	cc	5,38	22'
U	Grön, vita sidor och axelparti; svart	Ove A Lindqvist U 21/2-6	6/1640v 7	28,4a	cc	26,57	25'
	Mats Gällerstedt	Mats Gällerstedt U 20/3-6	3/2180 0	30,5	cc	5,46	10'
		Ove A Lindqvist U 18/4-2	10/1640 3	26,2a	φc	25,88	50'

Chansvärdering: 12-11-14-1

Vårt hjärta klappar för hästar!

Folksam i samarbete med RST och ASVT



Nils-Göran Nilsson

070-831 61 21

nils-goran.nilsson@folksam.se



Folksam
För allt du bryr dig om

7

2140 M AUTOSTART
START 20.36

3-åriga och äldre 140.000 - 380.000 kr. Körsvenskrav kat. 2. 2140 m. Autostart.
Pris: 30.000-15.000-10.000-6.800-5.900-(5.000)-(1.500) kr.
Hedersprill till segrande hästs ägare.

ODDS	1	2	3	TRIO	TVILLING
TID	500 m	1000 m	1500 m	2000 m	Sista 500 m

YPJÄÄ LAMBORGHINI* (FI) 2140:1 *15,5^{AK} 17,5^M Total: 33 3-4-5 160.210

6,sv.v.e Muscles Wiking BR - Miracle Sas e Diamond Way Uppf: Hevosopisto Oy, Finland Äg: Peltokorpi Jenni, Finland Mörklä/ blå, delad, vita sidor; mblå John Östman (Jenni Peltokorpi)	20: 6 1-0-1 15,5a 20,432 John Östman Bo 30/1-7 John Östman Bo 16/2-5 John Östman To 1/3-7 Santtu Raitala Rv 9/3-5 Ville Pohjola UL 17/3-4	19: 20 2-3-3 15,5a 119,326 p9a cc 81,72 30' 18,5a cc 52,87 35' 18,7a -- 24,80 - 18,4a -- 6,80 - 15,5a -- 12,90 -
---	--	---

PROUD L.A. 2140:2 14,9^{AK} 16,4^M 15,9^{AM} Total: 25 2-2-3 190.200

5,br.v.e Prodigius - Oak di Girifalco e S.J.'s Photo Uppf: Lassas Hästsport AB, Boden Äg: Stall Lag Silver, mblå axelparti och staplar; silver Jenny Engfors (Gunnel Fredriksson)	20: 4 0-1-1 14,9a 29,000 Gunnel Fredriksson Bo 13/12-9 Micael Melander Sk 7/1-1 Hanna Olofsson Bo 19/1-8 Hanna Olofsson Bo 30/1-7 Hanna Olofsson Bo 16/2-6	19: 12 1-0-1 15,1a 56,200 1/2640 6 17,5 cc 59,68 100' 11/2140v 2 16,6a cc 16,29 22' 1/2140v 4 15,9a cc 7,81 35' 1/1640v 3 14,9a cc 3,33 30' 9/2140v d vAndag cc 4,61 35'
--	---	---

ATTABOY 2140:3 14,3^{AK} *18,4^M *15,2^{AM} Total: 11 3-2-2 194.063

5,mbr.v.e Chocolater - Isabel Kronos e Viking Kronos Uppf: Menhammar Stuteri AB, Ekerö Äg: Liliun Oy, Finland Blå, vitt axelp, sv lodr fält, vit; vit Jorma Särkiniva (Petteri Joki)	20: 2 0-1-0 14,7a 21,400 Jorma Kontio Mp 1/7-8 Jorma Kontio UL 7/9-3 Petteri Joki To 22/9-9 Petteri Joki Bo 19/1-11 Petteri Joki Bo 30/1-7	19: 4 0-0-2 14,3a 15,663 6 14 ita cc 3,00 30' 10 14,3a -- 5,30 - 1600 3 15,3a -- 2,80 - 8/2140v 5 18,6a cc 7,59 35' 10/1640v 2 14,7a cc 14,41 30'
---	---	--

JUST CELEBRATION 2140:4 *15,4^{AM} 16,2^M Total: 16 2-0-3 208.900

4,mbr.v.e Brad de Veluwe - Money Celebration e Credit Winner Uppf: M J Företagen AB, Hudiksvall Äg: Äntligen Pägäng HB, Umeå Orange, vitt axelparti och svart ärm; sv Ove A Lindqvist (Sören Lennartson)	20: 7 1-0-2 15,4a 100,400 Kristers Söderholm U 7/2-3 Mats E Djuse B 19/2-8 Mika Forss B* 29/2-5 Kristers Söderholm U 5/4-4 Mats E Djuse U* 18/4-8	19: 9 1-0-1 17,0a 108,500 3 17,7a cc 9,73 25' 1 15,4a cc 31,00 60' 5 16,2 cc 12,23 110' 4 15,9a cc 10,04 35' d uag cc 50,72 110'
---	--	---

PEPPE ROC 2140:5 15,0^{AM} 15,5^M Total: 24 3-5-5 225.469

5,mbr.v.e Smashing Victory - Varese Boko e Pine Chip Uppf: Högtorps Gärd AB, Stjärnhov Äg: Joki Mari, m fl Grön, röd; grön Hannu Torvinen (Petteri Joki)	20: 5 1-1-2 15,8a 57,283 Petteri Joki Bo 19/1-8 Petteri Joki Bo 30/1-8 Petteri Joki UL 15/2-7 Petteri Joki UL 17/3-7 Hannu Torvinen Bo 21/4-3	19: 14 1-2-2 15,0a 49,186 3 15,8a cc 4,83 35' 2 17,3 cc 5,74 30' 0 17,7a -- 10,60 - 3 18,4 -- 12,20 - 1 16,1a cc 5,61 25'
---	--	--

PACINO BRAVE* (FI) 2140:6 15,1^{AK} 15,9^K 15,5^{AM} Total: 53 6-5-1 228.782

8,br.v.e El Glide - Elida e Super Arnie Uppf: Nyman Aita, Finland Äg: Tossavainen Nora & Kivistö Tony Mblå, vitt lodrätt fält; mblå Jens Eriksson (Aleksi Kytölä)	20: 8 0-1-0 15,7a 46,300 Jens Eriksson U 7/2-6 Ville Pohjola Bo 16/2-6 Mika Forss U 21/2-4 Ulf Ohlsson U 8/3-10 Hannu Torvinen U 17/4-6	19: 15 2-2-0 15,1a 104,100 5 16,9a cc 33,41 35' 6 17,1a cc 13,73 35' 4 16,2a cc 10,04 25' 0 20,2a cc 20,28 35' 6 16,7a cc 84,61 30'
--	--	--

ANTHEM 2140:7 13,9^{AM} 15,6^M Total: 19 1-3-3 241.000

5,mbr.s.e Going Kronos - Neith's Song e Windsong's Legacy Uppf: Menhammar Stuteri AB, Ekerö Äg: Worrnsjö-Johansson I, Johansson J & R Blå, gula sömmar; blå Kristers Söderholm (Irene Worrnsjö-Johansson)	20: 1 0-0-0 500 Ulf Ohlsson B 23/8-5 Peter Ingves S5* 7/9-7 Torbjörn Jansson Sk* 5/10-8 Kristers Söderholm Bo 24/10-7 Kristers Söderholm Bo 21/4-3	19: 9 1-3-1 13,9a 165,500 2 13,9a cc 67,39 100' 3 9g cc 34,21 125' 0 16,2 cc 10,01 125' d 8ag cc 5,44 25' d 11ag cc 16,28 25'
--	---	--

OCEAN FACE 2140:8 *13,6^{AK} *15,4^K *14,4^{AM} Total: 65 6-4-3 253.800

9,jbr.v.e Yankee Glide - No Less Than Lindy e Dream Vacation Uppf: Kolgjini Luftf & Svensson Anna Äg: Kristler Karlsson Entreprenad AB, Piteå Grå/röd, diag delad, blå ärmar; röd Roger Nilsson (Kristler Karlsson)	20: 7 1-0-0 15,6a 15,500 Roger Nilsson Bo 16/2-3 Roger Nilsson Bo 27/2-9 Mikael Lindqvist Bo 7/3-1 Mikael Lindqvist Bo 4/4-2 Roger Nilsson Bo 21/4-3	19: 10 0-0-0 15,1a 12,800 2 2/160v 0 18,7g cc 106,36 10' 1 2/660v 7 18,6 cc 44,02 35' 8/1640 1 15,6a cc 20,66 10' 0 18,8a cc 11,53 10' 0 18,5ag cc 79,50 25'
--	---	---

BEACH LOVER2140:9 *13,8^{AK} 15,6^M 15,0^{AM} **Total: 38 8-1-2 229.100****9****CC**

7.br.v.e Paul November -
Beach Babe e Tap In
Uppf: Johansson Mats, Boden
Äg: Stall Frida Simonsson HB, m fl
Bl/sv di del, silu axelns, tvär ärm; sv
Frida Simonsson

20: 4 1-0-0 15,4a 11.500
Frida Simonsson U
Rikard N Skoglund Bo
Frida Simonsson Bo
Frida Simonsson Bo
Frida Simonsson Bo

19: 23 6-1-0 13,8a 177.700
25/12-4 0 17,8a cc 15,09 50'
2/2140v 0 18,9a cc 7,06 35'
11/2140 0 17,4a cc 23,52 30'
5/2140 1 15,4a cc 2,65 10'
9/2140 0 20,0ag cc 12,01 25'

WHISPERING PINES2140:10 15,2^{AK} *16,1^M 15,8^{AM} **Total: 35 3-4-5 239.025****10****CC**

6.br.v.e Pine Chip -
Its Glütz e Revenue
Uppf: Lasses Hästpost AB, Boden
Äg: Stall Lag
Svart, grå lodr.fält, svart axelp; sv
Hanna Olofsson

20: 6 0-1-1 15,2a 29.925
Samu Sundqvist U
Hanna Olofsson Ul
Hanna Olofsson B*
Jenny Engfors Bo
Emilia Leo U

19: 12 2-1-1 15,8a 96.300
4/2140v 2 16,3a cc 13,23 35'
2120 3 16,9a -- 13,70 -
5/2140 d 8g cc 49,53 110'
2/1640 0 15,2a cc 19,38 25'
6/2640 d uag c/c 27,31 30'

RE LOVE2140:11 13,7^{AK} 15,9^M 14,3^{AM} **Total: 37 2-4-5 251.752****11****CC**

6.br.s.e Love You -
Revenique e Revenue
Uppf: Wedenberg Björn, Värmdö
Äg: Isometsä Janne, m fl
Blå/Svart/Vit, ; svart
Jaakko Alamäki

20: 2 0-0-1 16,6a 13.900
Antero Heinonen Bo
Antero Heinonen Bo
Janne Isometsä Ul
Petteri Joki Bo
Antero Heinonen Bo

19: 12 2-0-0 14,7a 68.452
15/2140 4 17,7a cc 31,28 30'
10/2140 6 17,1a cc 7,84 35'
2120 4 16,9a -- 27,00 -
6/2140v 6 17,1a cc 29,10 35'
8/2140 3 16,6ag c/c 12,07 25'

POMEROLL AM2140:12 13,2^{AK} *14,5^K 14,4^{AM} **Total: 38 4-4-6 293.000****12****CC**

6.svbr.v.e Roll With Joe -
Novelty Ås e Striking Sahbra
Uppf: Am Bloodstock AB, Stockholm
Äg: Engström Ågren Maria, Sollentuna
Svart/röd/vit, delad; svart/röd
Mika Forss (Petri Salmela)

20: 5 0-1-1 16,5a 23.500
Antero Heinonen Bo
Antero Heinonen Bo
Ulf Ohlsson Bo
Jorma Särkiniva Bo
Jens Eriksson Bo

19: 11 0-1-1 13,2a 63.700
4/2660v 3 18,2 cc 8,67 35'
4/2140 4 16,5ag cc 2,58 10'
3/2180 2 16,8 cc 2,79 10'
2/2140 0 17,2ag cc 38,95 25'
14/2140 6 17,5ag c/c 20,68 25'

GAIUS F.2140:13 13,5^{AK} 15,1^M *14,6^{AM} **Total: 44 6-5-2 254.500****13****CC**

7.br.v.e Göing Kronos -
Macarena e Sugarcane Hanover
Uppf: Falk Göran, Klägerup
Äg: Wahlberg Lisa, Joakim, Tilda & Peter
Vit, grå stapel; vit
Tilda Wahlberg

20: 3 1-0-0 14,9a 16.000
Sandra Eriksson Bo
Tilda Wahlberg Bo
Sandra Eriksson Bo
Tilda Wahlberg Bo
Sandra Eriksson U

19: 17 1-3-1 13,5a 124.600
15/2140 2 16,4a cc 5,94 30'
2/2640 0 18,2 cc 12,15 100'
1/1640 5 14,9a cc 17,64 25'
3/2140 1 17,5a c/c 2,62 10'
4/2640 d uag cc 33,20 30'

KAHLUA BISHOP2140:14 *14,3^{AK} *15,8^M 16,1^{AM} **Total: 27 8-5-0 297.800****14****CC**

5.mbr.v.e Andover Andover -
Hilda Bishop e Spottlite Lobell
Uppf: Eriksson Tord & Bodin Maria
Äg: Bodin Maria & Eriksson Tord
Svart, rött axelp och ärmbind; röd
Maria Bodin

20: 5 2-1-0 16,1a 79.000
Robert Dunder U
Robert Dunder Sk
Robert Skoglund U
Maria Bodin U
Maria Bodin Bo

19: 14 6-3-0 14,3a 188.600
6/2140v 1 16,8 cc 3,19 30'
9/1640v d 11ag cc 3,02 22'
9/2140v 1 16,2a cc 6,09 35'
8/2140v 2 16,1a cc 5,11 25'
15/2140 8 18,1a cc 10,57 25'

TITAN AS* (IT)2140:15 12,9^{AK} 14,8^M **Total: 65 11-13-3 337.022****15****CC*******

8.br.v.e S.J.'s Photo -
Marea As e Lindy Lane
Uppf: Alliev. Della Serenissima Ss, Italian
Äg: Talli Titaanien, Finland
Mörkblå, grön; mblå
Jonny Länsimäki

20: 5 0-1-1 15,2a 18.302
Jonny Länsimäki Ve
Jonny Länsimäki Ka
Jonny Länsimäki Si
Jonny Länsimäki Jy
Jonny Länsimäki Bo

19: 20 3-7-0 14,4a 100.236
8/1-9 1620 7 15,2a -- 9,10 -
10/2-6 2100 2 16,4a -- 9,20 -
17/2-5 2100 5 18,6a -- 11,30 -
2140 3 15,6a -- 11,70 -
3/2140 d vÄngd cc 10,66 25'

Chansvärdering: 4-5-2-11**SKO- OCH VAGNINFO I STARTLISTAN**

I startlistorna på travsport.se och atg.se kan du se den förhandsinformation om skor och sulky som tränarna uppgivit vid startanmälan. Informationen uppdateras löpande.

I de tryckta startlistorna i banprogrammet redovisas inte denna information.

Sulkykategorier:

● A – amerikansk sulky

● H – hybrid

● S – sulky (vanlig)



DENVER BRODDE2140:9 **12,3^{AM}** **15,0^K****Total: 88 10-13-11****599.998****9**

8.br.v.e From Above -
 Delvina Scotch e Delvin Kosmos
 Uppf: Brodda International HB, Lund
 Äg: Team Scoore
CC **Mgrön**, vitt axelparti och lodr.fält; vit
Antero Heinoinen (Petri Salmela)

20: 10 0-2-2 13,5a 35.663
 Harri Koivunen Ta 18/2-4 2100 3
 Jarmo Saarela Ta 25/2-4 2100 0
 Seppo Markkula Ta 3/3-6 2100 4
 Olli Koivunen Ta 15/3-6 2100 2
 Jorma Särkiniva Bo 21/4-4 1/2160 4

19: 24 2-4-4 12,3a 130.506
 16,1a -- 9,70 -
 16,6a -- 33,30 -
 17,6a -- 24,80 -
 16,7a -- 2,70 -
 15,6 34,68 25'

QUICK CROWN2140:10 ***12,9^{AM}** ***13,8^M****Total: 66 7-6-4****621.251****10****CC**

8.br.v.e Zola Boko -
 Elaiza Crown e Super Arnie
 Uppf: Thowes Hästuppfödning HB, Linköping
 Äg: Nilsson Linus, Luleå
Orange, vitt axelparti och svart ärm; sv
Ove A Lindqvist (Linus Nilsson)

20: 2 0-0-0 2.500
 Tom Erik Solberg Bj 30/10-6 1609 0
 Tom Erik Solberg Bj 6/11-6 2100 0
 Ote Johan Östre F 18/11-9 4/2140 0
 Malin Viklund U 20/3-3 1/2660 6
 Jens Nilsson Bo 4/4-3 4/2140 0

19: 8 0-0-0 13,4a 4.801
 1609 0 14,3a -- 8,80 -
 2100 0 uag -- 66,80 -
 4/2140 0 16,4a **CC** 28,44 40'
 1/2660 6 17,9 **CC** 26,22 10'
 4/2140 0 17,5g $\phi\phi$ 11,41 10'

RALLY FUNNY2140:11 **12,9^{AM}** ***14,6^M****Total: 39 8-9-5****680.800****11****CC**

6.ljbr.s.e Jaded -
 Vivan Ås e Mr Vic
 Uppf: Tesch Power KB, Bro
 Äg: Bertilsson Gunnar, Piteå
Svart, vitt dubbelkors och ärmsömm; vit
Magnus O Jonsson (Gunnar Bertilsson)

20: 1 1-0-0 16,0a 30.000
 Robert Dunder U 30/7-3 11/1640 0
 Rikard N Skoglund U 9/8-4 9/2140 1
 Mika Forss B 23/8-11 13/2140 0
 Gunnar Bertilsson Bo 27/9-5 6/2140 0
 Rikard N Skoglund Bo 27/2-8 4/2140v 1

19: 16 4-2-1 13,2a 166.200
 11/1640 0 13,9a **CC** 12,82 30'
 9/2140 1 13,8a $\phi\phi$ 6,49 30'
 13/2140 0 13,6a $\phi\phi$ 15,61 125'
 6/2140 0 14,5a **CC** 5,12 30'
 4/2140v 1 16,0a **CC** 1,67 30'

ODIN TÖLL2140:12 **12,1^{AK}** **14,5^M** **13,4^{AM}****Total: 92 10-11-12****846.100****12****CC**

10.br.v.e Offshore Dream -
 Felicia Töll e Smasher
 Uppf: Carlsson Inge, Isterop
 Äg: Krister Karlsson Entreprenad AB, m fl
Grå/röd, diag delad, blå ärm; röd
Roger Nilsson (Krister Karlsson)

20: 0 0-0-0
 Mikael Lindqvist Sk 22/7-6 4/2140 1
 Roger Nilsson Sk 16/8-3 2/1640 0
 Krister Söderholm Bo 10/10-4 12/2640 0
 Mikael Lindqvist U 18/10-6 7/1640n 2
 Mikael Lindqvist Bo 13/12-9 1/2680 0

19: 17 1-2-1 14,0a 65.900
 4/2140 1 14,9a **CC** 15,41 10'
 2/1640 0 14,0a **CC** 40,63 25'
 12/2640 0 16,9a **CC** 21,34 25'
 7/1640n 2 14,4a **CC** 55,20 30'
 1/2680 0 16,8 **CC** 43,26 100'

MARCIANO2140:13 ***11,3^{AK}** ***13,1^M** ***12,4^{AM}****Total: 59 11-6-3****805.725****13****CC****Sk**

7.mbr.v.e Muscle Hill -
 Knowledge Face e Viking Kronos
 Uppf: WHAP Trotting AB, Sandviken
 Äg: Pettersson Bert, Skellefteå
Blå, gula sömmar; blå
Krister Söderholm (Gabriella Laestander)

20: 2 0-0-0 17,2a 5.900
 Mika Forss Sä* 7/9-9 6/2140 0
 Krister Söderholm Bo 19/9-5 11/1640 d
 Krister Söderholm Sk* 5/10-11 4/2140 0
 Mika Forss U 5/4-9 2/2640 6
 Ove A Lindqvist D 11/4-10 12/1640 d

19: 15 2-3-1 11,3a 169.903
 6/2140 0 14,1a **CC** 22,82 125'
 11/1640 d 11ag **CC** 7,68 30'
 4/2140 0 14,3a **CC** 72,25 125'
 2/2640 6 17,2a **CC** 29,52 35'
 12/1640 d 12ag **CC** 78,86 75'

Chansvärdering: 6-11-9-7**BODENTRAVET CUP - FYRAÅRINGSSERIE 2020!**

FINALEN KÖRS PÅ TORSDAG 7 JULI PÅ BODENTRAVET MED 100.000 KR I FÖRSTAPRIS!

Alla fyraåringar som tävlar mellan den 16 februari och den 13 juni på Bodentravet har möjlighet att delta i finalen som körs på Bodentravet 7 juli. Finalen körs med spårtrappa för 12 hästar. (Fyraåringarna samlar poäng i alla lopp med högre förstapris än 10.000 kr. B-lopp och P21-lopp räknas ej) Alla fyraåringarna erhåller poäng under perioden enligt följande:
 9-6-4-3-2-1. Dvs. placeringen (bland de sex bästa) i sitt lopp.

Finalen går över 2140 meter och förstapriset där är 100 000 kronor. Finalen körs med spårtrappa för 12 hästar.

Namn	Poäng
Merrimac S.G.	21
Yankee Blue	18
Jelmer Boshoeve	13
Honky Tonk Angel	13
Brida	12
Galak Beji	11
Boston Flip	10
Digital Asset	9
Gelato	6
O.K.Nalan	6
Gun De Chalcey	6
Big Dreams	4
Jerome Di Quattro	4
Fux	4
Greenwich	4
Cardigan W.F.	3

Ställning per 30 mars (Med reservation för eventuella fel)

www.bodentravet.com

BODENTRAVET

9

2640 M AUTOSTART
START 21.15

3-åriga och äldre lägst 300.000 kr. Körsvenskrav kat. 2. 2640 m. Autostart.
Pris: 35.000-17.500-11.000-7.500-6.400-(5.400)-(1.500) kr.
Hedersprill till segrande hästs ägare.

ODDS	1	2	3	TRIO	TVILLING
TID	500 m	1000 m	1500 m	2000 m	Sista 500 m

ZORRO SWING 2640:1 **11,8^{AK}** ***13,1^M** **14,1^{AL}** **Total: 64** **17-1-10** **1.073.323**

7.br.v.e Quite Easy U.S. - Ibiza Swing e Super Arnie Uppf: Eriksson Kjell-Ove & Anita Äg: Backa Gärd Stuteri AB, Ursviken Mblå, vitt lodrätt fält; mblå Jens Eriksson	20: 9 3-0-1 13,6a 137,623 Jens Eriksson Jens Eriksson Jens Eriksson Jens Eriksson Jens Eriksson	19: 15 3-1-5 11,8a 297,100 1620 1 29/2-4 1620 0 29/2-10 4/2140 0 19/3-9 1/1640 3 U 5/4-7 6/2140 0 U* 18/4-7 3/1640 d	13,6a -- 5,40 - 14,4a cc 26,32 125' 15,1 cc 3,48 35' 15,4a cc 14,03 35' uag cc 53,06 125'
--	--	--	---

FROM THE MINE 2640:2 **11,3^{AK}** **15,5^M** **15,8^{AL}** **Total: 52** **16-7-1** **1.392.800**

8.brskm.v.e From Above - Kålmans Tap Girt e Tap In Uppf: Stall Grå HB, Umeå Äg: Norqvist Catarina & Stall Grå HB Svart, grön/vita axelklaffar,ärm;vit Stefan Johansson (Catarina Norqvist)	20: 1 0-0-0 15,5a 500 Magnus A Djuse Magnus A Djuse Magnus A Djuse Magnus A Djuse	19: 11 5-2-0 11,5a 857,700 7/9-9 7/2140 1 28/9-10 6/2140 1 19/10-10 3/2140 2 2/11-5 4/2140 1 Ös 29/3-8 3/2140 0	13,5a cφ 3,95 125' 12,3a φφ 8,34 250' 12,7a φφ 7,28 150' 12,7a φφ 5,08 300' 15,5a φc 5,82 35'
---	---	--	---

VÄSTERBO FANTAST 2640:3 ***11,3^{AK}** **13,1^K** **12,7^{AL}** **Total: 102** **13-11-9** **2.635.023**

10.sv.br.h.e Mr Pine Chip - Fassia L.B. e Supergill Uppf: VästerboStuteri AB(Demmers,Röcklinger) Äg: Olofsson Hanna, Boden Svart, grå lodr.fält, svart axelp; sv Hanna Olofsson	20: 5 0-0-0 15,4a 16,900 Hanna Olofsson Hanna Olofsson Hanna Olofsson Hanna Olofsson Hanna Olofsson	19: 25 0-3-1 12,0a 104,652 30/1-9 8/2140v 4 27/2-3 1/2160v 5 Bo 7/3-5 5/2140 6 Bo 19/3-9 2/1660 0 Bo 21/4-4 3/2180 0	15,4a cc 50,11 35' 16,8 cc 18,98 35' 16,1a cc 2,86 10' 15,0 cc 67,98 35' 15,0 φφ 55,28 25'
--	--	---	--

EDER BOB 2640:4 ***10,6^{AK}** **12,4^K** **14,5^{AL}** **Total: 95** **20-13-21** **1.840.923**

9.br.h.e Crazyed - Keystone Blaze e Angus Hall Uppf: Stejdahl Robert, Mariannelund Äg: Hästbussen i Umeå AB, Umeå Svart, gula staplar; svart Sandra Eriksson (Anna Näslund)	20: 3 0-0-2 13,2a 22,500 Magnus A Djuse Magnus A Djuse Rikard N Skoglund Per Linderroth Mika Forss	19: 16 2-4-3 12,1a 513,313 5/10-9 1/2140 1 B 16/10-8 3/2160 3 Ös 29/3-8 4/2140 3 U 5/4-7 3/2140 3 U* 18/4-9 7/2140 0	12,5a φφ 6,12 150' 13,5 φφ 2,33 70' 14,9a φφ 18,50 35' 15,0a φφ 5,92 35' 13,2a φφ 86,17 200'
--	---	---	--

PROTECTOR 2640:5 **11,5^{AK}** **15,3^M** **Total: 93** **11-12-12** **1.087.657**

9.br.v.e Andover Hall - Princess Silvio e Pine Chip Uppf: Wilhelmsson Gunilla, Nossebro Äg: Harrberget AB & Viklund Jennie Mörkblå/blå, delad, vita sidor; mblå John Östman	20: 5 0-0-0 15,5a 14,800 John Östman John Östman Leif Eriksson John Östman John Östman	19: 20 0-3-3 12,7a 70,316 U 9/1-8 5/1640v 0 Bo 30/1-9 7/2140v 5 Sk 8/2-3 4/2660v 6 B 16/2-9 1/1640v 6 B 19/2-6 8/2140 0	16,3 cc 28,39 35' 15,5a cc 45,74 35' 19,0 cc 18,88 10' 15,5a cc 44,00 35' 15,8a cc 77,40 60'
--	---	--	--

MR GOLDEN QUICK 2640:6 **11,2^{AK}** **12,6^M** ***13,1^{AL}** **Total: 56** **18-9-8** **2.354.004**

7.mbr.v.e Make it Happen - Indian Quick D.K. e Carmody Lobell Uppf: Segerlund Nina & Mykkänen Tina Äg: Mykkänen Antti, m fl Svart/röd/vit, delad; svart/röd Mika Forss (Mika Haapakangas)	20: 4 1-0-1 12,9a 77,500 Magnus A Djuse Mika Forss Magnus A Djuse Magnus A Djuse	19: 25 5-5-5 11,2a 995,442 U 26/12-10 5/2140 5 U 8/3-3 1/2140n 3 B 21/3-10 2/2160 7 U 5/4-7 2/2140 1 U* 18/4-9 2/2140 4	12,9a cc 16,46 400' 19,1a cc 3,17 35' 14,8 cc 11,13 75' 14,9a φc 3,73 35' 12,9a φc 27,71 200'
--	--	--	---

LABERO BROLINE 2640:7 **11,5^{AK}** ***13,4^M** **13,5^{AL}** **Total: 116** **19-11-13** **2.713.287**

12.sv.h.e Pine Chip - Armbro Natural e Speedy Crown Uppf: Broline International AB, Svenljunga Äg: Alamäki Jaakko, Boden Blå/Svart/Vit.; svart Jaakko Alamäki	20: 4 0-0-0 15,7a 5,600 Olle Wäjersten Jaakko Alamäki Jaakko Alamäki Jaakko Alamäki Jaakko Alamäki	19: 12 0-2-1 11,5a 76,900 H 29/9-1 2/2160 6 Bo 19/1-9 2/2680v 0 Bo 7/3-5 6/2140 4 Bo 19/3-9 3/1660 0 Bo 4/4-3 1/2180 5	15,3 cc 4,82 10' cc 65,68 35' 15,7a cc 4,45 10' 15,1 cc 173,09 35' 15,8 φφ 13,42 10'
--	---	---	--

SPECIAL PROMISE* (FI) 2640:8 ***11,0^{AK}** ***12,0^K** **14,7^{AL}** **Total: 172** **29-33-15** **2.826.988**

11.sv.h.e Mr Pine Chip - Jiving Kemp e Napoletano Uppf: Stable Haapakangas Oy, Finland Äg: Stable Haapakangas Oy, Finland *Svart, blå hängs. och sva/silv ärm; silv Veikko Haapakangas (Mika Haapakangas)	20: 3 0-1-0 13,3a 6,000 Ville Pohjola Rikard N Skoglund Veikko Haapakangas Veikko Haapakangas Hannu Torvinen	19: 17 0-3-3 11,3a 106,383 27/10-6 2100 0 U 8/11-6 1/3700 0 U 20/3-3 3/2680 2 U 5/4-7 11/2140 0 U* 18/4-9 10/2140 0	15,9a -- 11,60 - 16,8 φc 84,05 75' 16,8 φc 4,55 10' 16,8a φc 90,23 35' 13,3a φc 132,75 200'
--	---	--	---

USAIN SWING2640:9 *10,5^{AK} 14,0^L 13,2^{AL} Total: 124 12-12-16 1.355.650**9**CC
Sk

11.mbr.v.e Thai Tanic -
Ibiza Swing e Super Arnie
Uppf: Eriksson Kjell-Ove & Anita
Äg: Backa Gärd Stuteri AB, Ursviken
Vit, blå/grön diag ränder; blå
Leif Eriksson (Kjell-Ove Eriksson)

20: 10 0-0-2 15,5a 33.000
Leif Eriksson Bo 27/2-3
Leif Eriksson Bo 7/3-5
Leif Eriksson U 20/3-3
Leif Eriksson Bo 4/4-3
Leif Eriksson Bo 21/4-4

19: 5 0-0-0 14,1a 9.500
2/2140v 3 17,2 cc 29,80 35'
3/2140 5 15,8a cc 11,33 10'
4/2680 0 17,6 cc 6,28 10'
5/2160 8 16,7 cc 34,45 10'
6/2160 3 15,5 cc 99,93 25'

CALLELA LEONARD* (FI)2640:10 11,8^{AK} 15,7^M Total: 77 17-9-12 1.941.144**10**CC
*

7.br.v.e S.J.'s Photo -
Louise Småbo e Super Arnie
Uppf: Nivola Hannu, Finland
Äg: Bite the Dust Stable, Finland
Grön, röd; grön
Hannu Torvinen (Petteri Joki)

20: 4 2-0-0 15,0a 29.821
Petteri Joki Ul 29/12-8
Petteri Joki Ul 13/1-4
Petteri Joki Bo 30/1-9
Petteri Joki Ul 15/2-8
Petteri Joki To 15/3-4

19: 19 5-0-5 11,8a 219.028
2620 1 16,2a -- 9,60 -
2120 1 15,0a -- 2,50 -
6/2140v d 7ag cc 3,36 35'
2120 d 0ag -- 5,90 -
2120 1 16,4 -- 4,60 -

RHAPSODY ÅS (US)2640:11 11,9^{AK} 13,5^K 13,8^{AL} Total: 91 8-11-12 1.211.769**11**

CC

8.br.v.e Infinitif -
Golden Door Lindy e Cambest
Uppf: ACL Stuteri Inc, USA
Äg: PS Horse AB (Salmela Petri), Boden
Mgrön, vitt axelparti och lodr.fält; vit
Antero Heinonen (Petri Salmela)

20: 8 2-1-1 15,4a 52.500
Antero Heinonen Bo 27/2-3
Antero Heinonen Bo 7/3-5
Antero Heinonen Bo 19/3-9
Antero Heinonen Bo 4/4-3
Antero Heinonen Bo 21/4-4

19: 28 1-2-4 12,5a 103.430
4/2140v 0 17,8 cc 24,02 35'
2/2140 3 15,7a cc 8,80 10'
8/1640 0 15,2 cc 45,33 35'
3/2160 1 15,9 cc 6,95 10'
7/2160 1 15,1 cc 19,08 25'

Chansvärdering: 6-4-1-2

EUROPAMÄSTAREN Kadett C.D.

e. Scarlet Knight u. Kiss of Life

09.8a - 8 715 320 kr - 112 st: 26 - 19 - 9



Kadetten slår Timoko i Europaderbyt 2011.

"Första kullen präglas av
hans exteriör, benställning och
motorik" // Robert Bergh

Segrar i Grand Prix de l'UET, Breeders Crown,
Norrlands Grand Prix, Triton Sunds lopp
och uttagningslopp till Svenskt Travderby.
Desutom meriterande andraplatser i Crite-
rium Continental, Konung Gustaf V:s Pokal
och Prix du Bois de Vincennes.

**Hövding Lavec**

1.10,9ak - 4 799 265;- 98 (20-18-7)
Echo - Somber Susan

Två mycket
prisvärda
hingstar

Kadett C.D.: 2.000;- + 10.000;- levande föl. (AJ, FAI) • Hövding Lavec: 2 000;- + 13 000;- • Kontakta: Stall WF, Madelene Wikstén 070-362 9733 www.stallwf.se

10 **1640 M AUTOSTART** 3-åriga och äldre högst 150.000 kr med högst 500 poäng. Körsvenskrav kat. 2. 1640 m. Autostart.
START 21.33 **Pris:** 10.000-5.000-3.500-2.500-2.100-2.000-(2.000)-(2.000) kr.
 Hedersprill till segrande hästs ägare.

ODDS	1	2	3	TRIO	TVILLING
TID	500 m	1000 m	1500 m	2000 m	Sista 500 m

ERASE THE LAW **1640:1 15,2^{AK} 17,2^M** **Total: 20 0-1-3 105.000**

4.br.v.e Conny Nobell - Beautiful Law e Uxer Lb
 Uppf: Mockträsk Häst HB, Boden
 Äg: Mockträsk Häst HB, Boden
Blå/Svart/Vit; svart
Jaakko Alamäki (Mattias Jakobsson)

20: 5 0-0-0	17,1a	7,500	19: 15 0-1-3	15,2a	97,500				
Jorma Särkiniva	Bo	19/1-7		3/2140v	d	uag	cc	64,86	35'
Hanna Olofsson	Bo	30/1-5		12/2140v	d	9ag	cc	47,73	25'
Jaakko Alamäki	Bo	19/3-5		4/2140	0	18,6	cc	79,90	35'
Jaakko Alamäki	Bo	26/3-2		4/2140	5	17,1a	cc	70,70	25'
Jaakko Alamäki	Bo	4/4-7		6/2140	0	18,6a	cc	13,62	10'

FANTOM SUND **1640:2 16,4^{AK} 15,6^K** **Total: 37 1-1-3 80.900**

11.mbr.v.e Muscles Yankee - Jade Sund e Sugarcane Hanover
 Uppf: Erikssunds Trotting AB, Stockholm
 Äg: Henriksson Bo-Gunnar & Morin Katarina
Grå, gult/svart axelskärp, grå; svart
Robin Björk (Bo-Gunnar Henriksson)

20: 1 0-0-0	23,0a	2,000	19: 9 0-0-2	18,5a	12,300				
Jorma Särkiniva	U	4/19-3		2/2140	3	17,4	cc	34,60	10'
Frida Simonsson	Bo	10/5-12		2/2140	0	22,9g	cc	68,90	10'
Frida Simonsson	Bo	28/5-9		9/1640	d	12g	cc	35,03	10'
Heidi Hiltunen	Sk	2/6-3		8/2140	0	18,5a	cc	16,99	10'
Robin Björk	Bo	4/4-1		12/2140	8	23,0a	cc	44,52	10'

SIMON ANGEL **1640:3 16,3^{AM} 17,6^M 16,4^{AK}** **Total: 19 1-0-2 89.448**

5.mbr.s.e Self Timer - Super Angel e Super Arnie
 Uppf: Lamsjävri Simo, Finland
 Äg: PS Horse AB (Salmela Petri), Boden
Svart/röd/vit, delad; svart/röd
Mika Fors (Petri Salmela)

20: 5 0-0-1	16,4a	10,600	19: 11 1-0-0	16,3a	80,488				
Magnus A Djuse	Sk	7/1-5		6/2140v	5	18,4	cc	4,25	10'
Ulf Ohlsson	Bo	27/2-10		1/2140v	0	20,7a	cc	7,02	10'
Antero Heinonen	Bo	7/3-2		1/1640	8	16,4a	cc	17,92	10'
Antero Heinonen	Bo	19/3-11		3/2160	4	17,6	cc	34,44	10'
Antero Heinonen	Bo	4/4-4		1/2140	3	17,4ag	cc	6,06	10'

PUNXSUTAWNEY **1640:4 15,1^{AK} 16,4^M** **Total: 25 2-3-0 110.956**

7.svbr.s.e Dream Vacation - Macktonia Lad e A Worthy Lad
 Uppf: Lassés Hästsp.AB & Travtr.H Olofsson AB
 Äg: AL Lendholm Trav KB, Boden
Blå, vitt axelp,sv lodr fält, vit; vit
Jorma Särkiniva (Anna Lena Lendholm)

20: 0 0-0-0			19: 15 2-3-0	15,1a	86,256				
Jenny Engfors	Sk	14/9-3		6/1640	2	15,1a	cc	5,91	10'
Jorma Särkiniva	Sk	5/10-4		1/2140	5	17,1	cc	15,04	100'
Jorma Särkiniva	Bo	24/10-3		9/2160	6	18,7	cc	73,40	25'
Jorma Särkiniva	Bo	7/12-6		8/1640v	7	18,0a	cc	46,58	25'
Jorma Särkiniva	Bo	13/12-7		4/1640	0	16,2a	cc	42,12	30'

HIGH HOPE LADAY **1640:5 17,9^{AM} 17,7^M** **Total: 10 0-1-0 64.500**

4.br.s.e Text Me - Genoa e Windsong's Legacy
 Uppf: Fredriksson Roland & Olsson Annetie
 Äg: Lindgren Elli, Övertorneå
Grön, röd; grön
Hannu Torvinen (Mertzi Lindgren)

20: 3 0-1-0	19,8a	7,500	19: 7 0-0-0	17,9a	57,000				
John Östman	Bo	27/9-7		2/2160	7	17,7	cc	47,21	50'
John Östman	U	8/11-10		6/2160	d	vÄngd	cc	87,64	50'
Jorma Särkiniva	Bo	19/3-10		5/2140	d	uag	cc	29,41	25'
Jorma Särkiniva	Bo	26/3-8		1/2160	2	18,8	cc	9,33	10'
Jaakko Alamäki	Bo	4/4-1		7/2140	7	19,8a	cc	3,04	10'

AMARULA BISHOP **1640:6 17,3^{AM} *16,6^M** **Total: 16 1-1-0 95.100**

5.sv.s.e Lavec Kronos - Miranda Bishop e Juliano Star
 Uppf: Eriksson Tord & Bodin Maria
 Äg: Bodin Maria & Eriksson Tord
Mgrön, vitt axelparti och lodr.fält; vit
Antero Heinonen (Maria Bodin)

20: 1 0-0-0	500		19: 10 1-0-0	17,3a	43,400				
Antero Heinonen	Bo	19/9-7		1/2140	5	17,5	cc	15,72	50'
Antero Heinonen	Sk	5/10-4		5/2140	7	17,3	cc	42,67	100'
Maria Bodin	Bo	24/10-4		3/2140	0	24,6g	cc	36,35	25'
Magnus A Djuse	Bo	28/11-3		4/2140	0	19,8	cc	3,73	30'
Antero Heinonen	U	17/4-11		10/2160	0	18,3g	cc	58,07	30'

CHI Å. **1640:7 16,8^{AM} 17,6^K 18,2^{AK}** **Total: 34 1-2-1 79.200**

6.br.s.e Pampino - Stephanie Eidol e Super Arnie
 Uppf: Eriksson L& Ådö Säteri AB(Riesterer U)
 Äg: Ragnarsson Thelma, m fl
Vit, vinröd bröstband och triangel; vinröd
Thelma Ragnarsson

20: 3 1-0-0	19,5a	11,000	19: 16 0-1-1	16,8a	24,100				
Ove A Lindqvist	Bo	7/12-6		7/1640v	0	18,2ag	cc	41,47	25'
Thelma Ragnarsson	Sk	22/1-5		3/2140v	0	19,4	cc	79,60	10'
Thelma Ragnarsson	Sk	8/2-7		4/2140v	1	19,5a	cc	10,00	10'
Thelma Ragnarsson	U	21/2-8		5/2140v	0	21,6	cc	24,34	10'
Erica Guldhag	Bo	4/4-km		1/2160	k	dg	--	ejg	-

FARAO AM **1640:8 15,7^{AK} 17,5^M** **Total: 21 1-1-2 120.900**

5.mbr.v.e Gift Kronos - Universal Goddess e Kadabra
 Uppf: Am Bloodstock AB, Stockholm
 Äg: Hällgren Jan & Norsten Katrin
Orange, vitt axelparti och svart ärm; sv
Ove A Lindqvist (Jan Hällgren)

20: 2 0-0-1	18,4a	4,000	19: 14 0-1-0	15,7a	33,400				
Ove A Lindqvist	Bo	10/10-10		2/2160	0	19,5	cc	23,23	10'
Ove A Lindqvist	U	28/10-9		3/2140	5	17,7	cc	36,66	10'
Ove A Lindqvist	Sk	16/12-5		7/2160v	4	19,6	cc	6,43	10'
Ove A Lindqvist	U	7/2-10		3/2140v	3	18,4a	cc	3,31	10'
Jens Eriksson	U	21/2-5		10/2140v	0	18,4a	cc	47,65	25'

JUDGE ME L.A.**9****CC**

5,mbr.v.e Judge Joe -
Pixel Chic e Yankee Glide
Uppf: Lasses Hästsport AB, Boden
Äg: Stall Lag
Svart, grå lodr.fält, svart axelp; sv
Hanna Olofsson (Gunnel Fredriksson)

1640:9 **18,7^{AK}** ***18,8^M**

20: 2 0-0-0 1.000
Claes Sjöström Bo
Hanna Olofsson Bo
Gunnel Fredriksson Bo
Gunnel Fredriksson Bo
Hanna Olofsson U

19: 7 1-0-0 18,7a 30.700
3/19-4 4/2140 0
15/6-14 10/1640 0
10/10-1 7/1640 0
26/3-8 4/2160 0
5/4-3 1/2140 d

Total: 11 2-0-0**57.200**

48,44 40'
19,0 cc
19,5ag cc
18,7a cc
20,4g cc
ug
12,38 10'

CAPTAIN CRUISE* (FI)**10****CC**

*

6,mfux.v.e Victory Cruise -
Sweet Director e Angus Hall
Uppf: Haapoja Esa, Finland
Äg: Captain Stable, Finland
Mörkblå, grön; mblå
Jonny Länsimäki

1640:10 **16,4^{AK}** **17,5^M**

20: 6 0-0-2 17,1a 7.330
Jonny Länsimäki Si
Jonny Länsimäki Si
Heidi Kuosari Po
Jonny Länsimäki Si
Terno Grönstrand Ka

19: 22 0-4-3 16,4a 38.882
7/2-8 2120 0
17/2-4 2100 7
28/2-2m 2120 3
6/3-8 2100 3
13/3-4 2100 7

Total: 45 0-5-6**62.443**

20,30 -
20,5a --
20,2 --
17,1a --
18,3a --

MR VANHEDEN**11****CC**

7,svbr.v.e Running Sea -
Vanessa Top Star e Armbro Pompei
Uppf: Gustafsson Conny & Marie
Äg: Eitzenberger Eva, Piteå
Svart, blå hängs, och sva/silv ärm; svart
Veikko Haapakangas (Eva Eitzenberger)

1640:11 **17,1^{AM}** **16,9^M** ***18,1^{AK}**

20: 5 0-0-0 18,9a 8.000
Heidi Hiltunen U
Ove A Lindqvist U
Ulf Ohlsson Bo
Leif Eriksson Bo
Frida Simonsson U

19: 11 0-1-0 17,1a 21.900
7/2-1 9/2160v 6
21/2-8 1/2140v 0
27/2-2 1/2160v 0
7/3-3 8/2140 0
20/3-9 2/2140 7

Total: 36 1-2-0**55.900**

45,75 25'
21,5 cc
14,02 10'
21,0 cc
19,3a cc
18,9a cc

CHANDON**12****CC**

10,ljbr.v.e Fräkke Frederik -
Champagne Royale e Royal Prestige
Uppf: Kjaersgaard Preben, Danmark
Äg: Harry Nordbergs Service KB, Boden
Gul, lila vinkel och revärer; lila
Per Harry Nordberg

1640:12 **16,1^{AM}** **17,0^M** **16,3^{AK}**

20: 0 0-0-0
Per Harry Nordberg Bo
Per Harry Nordberg Bo
Per Harry Nordberg Bo
Per Harry Nordberg Sk
Per Harry Nordberg Bo

19: 7 0-0-0 16,6a 3.500
24/6-7 6/2140 0
25/7-11 10/2140 0
13/8-10 12/2140 0
1/9-9 9/2140 0
31/10-8 6/2140 0

Total: 67 1-4-1**97.700**

18,5a cc
17,2a cc
19,3a cc
18,5a cc
19,9a cc

Chansvärdering: 4-5-10-1

Hästens muskler i fokus!

Regelbunden massage:

- ✓ Förhöjer prestationsförmågan
- ✓ Förebygger skador och rörelseinskränkningar
- ✓ Förlänger hästens hälsa och karriär



Välkommen att kontakta oss
för mer information
och provbehandling
Hästrehab Norr,
Sari Ylitapio
Dipl. hästmassör
072-2279324

" En unik, naturlig och medicinfri behandlingsmetod för att förbygga och behandla skador "

Neuro Cryo Stimulation (NCS) kylbehandling påverkar kroppen direkt via nervsystemet och aktiverar kroppens naturliga självläkande mekanismer. NCS-kylbehandling förebygger och behandlar skador som till exempel ledinflammationer, senskador, blödningar, muskelsträckningar och bristningar.



BEER SUMMIT

e. Cantab Hall – Prime Mistress e. Super Bowl
(3)*1.09,9a – 4.036.764 kr. Mankhöjd: 159 cm + 5 cm (längd)

Succé med debutkullen!

89.644 kronor i snitt!



Ge honom chansen!

Beer Summit har åtta levande avkommor i sin debutkull född 2016. sju har startat sex har segrat, detta trots stomaterialet inte höll högsta klass.

Bland dessa finns **Pretty Boy Floyd** 1.14,1a/261.500 kr, **Gigolo Sisu** 1.14,3a/ 177.200 kr och **Uncle Töll** 1.15,3a/141.000 kr. En remarkabel start på avelskarriären och hans fantastiska

snitt per född avkomma gjorde honom till **bästa debuthingst** – gällande intjänat per start (89.644 kronor) och startprocent (77,8)!

Vi vill gärna att ni ger **Beer Summit** den chans han redan visat att han är värd. Därför öppnar vi möjligheter för alla stogaare – det är ni som sätter begränsningarna.

Ni kan till exempel...
...köpa **hotäkningsrätt** i Beer Summit så länge han verkar i aveln

...**välja bort** levande fölavgiften mot att Yeager&Beck står som uppfödare till avkomman

...**rabatt** om du bokar flera ston
Han måste få chansen med lite större kull, med lite bättre ston – det är **Beer Summit** väl värd!

Bokning:
2.000 kr

Levande föl:
20.000 kr

• Succé med debutkullen

• Tillgänglig med färsk sperma

• Rabatt om du bokar flera ston

• Välj bort levande fölavgift!

Avkommorna är startberättigade i Breeders' Crown



www.lieemin.se, Monica Lierud 070-640 45 80, Moms, stations- och vet.avgifter tillkommer.
Beer Summit är tillgänglig med fryst sperma på av oss godkända stationer.

**VIKTIG
INFORMATION!**

TRAVTÄVLINGARNA FORTSÄTTER - MED RESTRIKTIONER

Fredag 27 mars 2020 har Folkhälsomyndigheten hemställt och regeringen fattat beslut om en förordning om förbud mot att hålla allmänna sammankomster med mer än 50 personer. Svensk Travsport fattade den 12 mars beslut om att stänga samtliga publikområden på svenska travbanor. Travtävlingar är nu enbart en strikt arbetsplats.

Svensk Travsport har följt Folkhälsomyndighetens rekommendationer löpande och agerat för att skapa säkra arbetsplatser för travsportens aktiva och för att minimera risken för smittspridning.

- Vi delar självklart den oro som finns för ökad smittspridning i samhället och vikten av omsorg för riskgrupperna. Sedan den 12 mars är travtävlingar en strikt arbetsplats för travets tränare, kuskar, hästkötare och banpersonal - inte en allmän sammankomst. Tävlingsarna sker utomhus, på stora ytor och utan fysisk kontakt. Vi vidtar ytterligare åtgärder för att säkerställa arbetsmiljön i samband med travtävlingar, säger Maria Croon, vd på Svensk Travsport.

Svensk Travsport har sedan flera veckor infört en rad stora åtgärder för att minska risken för smittspridning. Alla publika områden är stängda och det har införts ett flertal restriktioner kring stallbacken för att skapa säkra arbetsplatser. Att travsporten väljer att tävla vidare har flera anledningar:

- ✓ **Travbanan är en arbetsplats**
- ✓ **Travtävlingar är inte en allmän sammankomst - alla publika områden är stängda**
- ✓ **Vi arbetar och tävlar utomhus på stora ytor**
- ✓ **Vi är inte en sport med fysisk kontakt**
- ✓ **Vi inför ytterligare restriktioner för att säkerställa arbetsmiljön**

Svensk Travsport kommer redan i dag att ytterligare stärka riktlinjerna för samtliga banor och aktiva inom travet för att tillsammans ta ansvar för en säker arbetsmiljö. Svensk Travsport fortsätter att följa utvecklingen och om myndigheterna ger ytterligare riktlinjer kommer dessa självklart att följas.

- Många tusentals i Sverige har travsporten som sin verksamhet och arbetsplats. Vi värnar om alla dessa människors möjlighet till försörjning samtidigt som vi förhåller oss till det allvariga läget samhället befinner sig i. Det är viktigt att de verksamheter som kan fortsätta på ett säkert sätt också gör det, säger Maria Croon.

Kontaktpersoner:

Maria Croon, VD - 0706-194532, maria.croon@travsport.se
Petter Johansson, Sportchef - 0709-397563, petter.johansson@travsport.se

Läs senaste informationen på
www.travsport.se



TÄVLINGSDAGAR 2020

1 Söndag 19 jan Dagtrav med GS75*	2 Torsdag 30 jan Kvällstrav med V64*	3 Söndag 16 feb Dagtrav med GS75*	4 Torsdag 27 feb Kvällstrav med V64*	5 Lördag 7 mars Bredtrav med V5*	6 Torsdag 19 mars Kvällstrav med V64*	7 Torsdag 26 mars Kvällstrav med V5*	8 Lördag 4 april Bredtrav med V5*	9 Tisdag 21 april Lunchtrav med V4*	10 Torsdag 30 april Kvällstrav med V64*	11 Torsdag 14 maj Dags/Kvällstrav med V5*
12 Torsdag 28 maj Kvällstrav med V64*	13 Fredag 5 juni Dags/Kvällstrav med V5*	14 Lördag 13 juni Kvällstrav med V75*	15 Tisdag 7 juli Kvällstrav med V64*	16 Torsdag 16 juli Dags/Kvällstrav med V5*	17 Lördag 25 juli Dags/Kvällstrav med V5*	18 Tisdag 4 aug Dags/Kvällstrav med V5*	19 Onsdag 12 aug Kvällstrav med V86*	20 Söndag 23 aug Bredtrav med V5*	21 Måndag 31 aug Dags/Kvällstrav med V5*	22 Torsdag 10 sep Dags/Kvällstrav med V5*
23 Torsdag 17 sep Dags/Kvällstrav med V5*	24 Torsdag 24 sep Kvällstrav med V64*	25 Tisdag 6 okt Dags/Kvällstrav med V5*	26 Torsdag 15 okt Dags/Kvällstrav med V5*	27 Torsdag 22 okt Dags/Kvällstrav med V5*	28 Torsdag 29 okt Dags/Kvällstrav med V5*	29 Fredag 6 nov Dags/Kvällstrav med V5*	30 Lördag 14 nov Bredtrav med V5*	31 Söndag 22 nov Kvällstrav med V64*	32 Tisdag 8 dec Kvällstrav med V64*	33 Fredag 18 dec Dags/Kvällstrav med V5*

OBS! Med reservation för eventuella ändringar

33 TÄVLINGSDAGAR 2020.

BLI HÄSTÄGARE PÅ BODENTRAVET. KONTAKTA VÅRA DUKTIGA A-TRÄNARE:

Jaakko Alamäki 073-062 43 19 || Gunnel Fredriksson 070-640 80 55 || Lars Marklund 070-556 54 79 || Jesper R Nilsson 070-556 54 61
Roger Nilsson 070-584 90 20 || Hanna Olofsson 073-027 80 20 || Petri Salmela 070-241 64 92 || Jorma Särkiniva 073-758 55 13



www.bodentravet.com

V64® avd 1

Lopp 4

12 Don Draper
10 Soul Tan
8 Variety Show

V64® avd 2

Lopp 5

7 Yankee Blue

V64® avd 3

Lopp 6 – V4® avd 1

12 Spang Viktor
11 Höstbo Elis
1 Ros Svarten

V64® avd 4

Lopp 7 – V4® avd 2

4 Just Celebration
5 Peppe Roc
2 Proud LA
11 Re Love
3 Attaboy

V64® avd 5 Lopp 8

DD® avd 1 – V4® avd 3

6 B.W.L.Ruthless
11 Rally Funny
9 Denver Brodde
13 Marciano

V64® avd 6 Lopp 9

DD® avd 2 – V4® avd 4

6 Mr Golden Quick
4 Eder Bob
1 Zorro Swing

SPIKEN

7 Yankee Blue (V64-2) har imponerat stort vid sina segrar i regi Salmela och det här är en häst som lär dyka upp på lördagarna i framtiden. Möter visserligen några tuffa konkurrenter men på de senaste insatserna tror vi ändå han är huvudet högre.

SKRÄLLEN

13 Marciano (V65-5) har inte alls fått till det på slutet men har riktigt fin kapacitet. Möter några riktigt tuffa konkurrenter men skulle det bli överpace på loppet har Marciano en sylvass speed sista biten.

V64

OMSÄTTNING

ATT UTDELA

SYSTEM

UTDELNING 6 RÄTT

UTDELNING 5 RÄTT

UTDELNING 4 RÄTT

AVD	SEGRARE	KVARVARANDE	VÄRDE	AVD	SEGRARE	KVARVARANDE	VÄRDE
1				4			
2				5			
3				6			

V4

UTDELNING 4 RÄTT

ATT UTDELA

SYSTEM

AVD	SEGRARE	KVARVARANDE	VÄRDE	AVD	SEGRARE	KVARVARANDE	VÄRDE
1				3			
2				4			

DD

OMSÄTTNING

DD-ODDS

ATT UTDELA

SYSTEM

AVD	SEGRANDE HÄST	VINNARODDS	AVD	SEGRANDE HÄST	VINNARODDS
1			2		

V3

OMSÄTTNING

ATT UTDELA

ANTAL ANDELAR

AVD	SEGRARE	KVARVARANDE	VÄRDE	AVD	SEGRARE	KVARVARANDE	VÄRDE
1				3			
2							

	Kör/ridare i lopp	Bana	2020	%	tkr	2019	%
Alamäki, Jaakko	3,4,7,8,9,10	BO	36 3-2-1	8	156	118 8-8-5	7
Berglund, Roger L	2	SK	6 0-0-0	0	11	46 3-2-6	7
Björk, Robin	4,10	BO	1 0-0-0	0	2	0 0-0-0	0
Bodin, Maria	2,7	BO	4 0-1-0	0	16	22 2-1-3	9
Dolling Millberg, Johan	1	U	3 0-0-1	0	19	6 0-1-2	0
Dunder, Robert	4,5	U	53 11-6-4	21	593	148 24-16-19	16
Engfors, Jenny	7	BO	35 4-5-6	11	179	167 25-15-17	15
Eriksson, Jens	1,3,5,7,9	SK	67 5-3-7	7	389	276 16-26-29	6
Eriksson, Leif	6,9	SK	71 2-5-6	3	241	150 4-7-10	3
Eriksson, Sandra	1,3,4,5,8,9	BO	38 0-3-2	0	186	175 24-21-12	14
Forss, Mika	1,2,3,4,5,6,7,8,9,10 *		118 17-13-10	14	1441	1230 173-134-138	14
Fredriksson, Gunnel	2	BO	13 1-1-18	61	63	6-1-4 10	
Gustafsson, Per	6	SK	29 5-1-117	222	114	7-9-15 6	
Gällerstedt, Mats	6	U	16 3-2-2	19	134	135 12-12-18	9
Haapakangas, Veikko	8,9,10	U	23 4-2-1	17	124	93 5-3-4	5
Heinonen, Antero	1,3,5,8,9,10	BO	35 6-2-7	17	231	150 10-18-14	7
Johansson, Stefan	2,3,6,9	U	20 1-1-25	74	180	17-16-19 9	
Jonsson, Magnus O	1,6,8	B	27 2-1-2	7	85	136 11-16-12	8
Karlsson, Björn	6	SÅ	16 4-0-4	25	402	67 15-6-6	22
Larsson, Amalia	6	SK	0 0-0-0	0	0	7 4-0-0	57
Lindkvist, Annalena	1,2	BO	10 1-0-1	10	57	36 1-5-5	3
Lindqvist, Mikael	1,2	SK	30 3-4-3	10	119	110 9-6-9	8
Lindqvist, Ove A	1,2,3,5,6,7,8,10	U	97 11-10-15	11	788	699 78-78-67	11
Lämsmäki, Jonny	3,4,5,7,8,10	*	42 2-3-4	5	106	259 20-27-13	8
Månsson, Christian	1,6	SK	31 4-7-2	13	273	71 6-13-4	8
Nilsson, Jens	3	BO	14 3-1-0	21	60	73 2-6-6	3
Nilsson, Martin M	6	SK	2 0-1-0	0	19	10 2-4-1	20
Nilsson, Roger	1,6,7,8	BO	28 3-3-2	11	180	235 18-22-24	8
Norberg, Jan	4	U	3 0-0-0	0	10	0 0-0-0	0
Nordberg, Per Harry	10	BO	0 0-0-0	0	0	7 0-0-0	0
Nyberg, Ingvar	4	D	44 2-6-2	5	315	214 37-27-21	17
Olofsson, Hanna	1,2,3,4,5,7,9,10	BO	89 6-7-13	7	721	312 33-23-28	11
Palomäki, Katariina	3	BO	22 3-3-3	14	90	77 5-6-8	6
Ragnarsson, Thelma	10	SK	5 1-0-0	20	12	22 0-2-1	0
Simonsson, Frida	2,7	BO	17 2-0-1	12	36	49 8-1-1	16
Särkiniva, Jorma	3,5,7,8,10	BO	46 1-4-2	2	145	239 19-11-24	8
Söderholm, Krister	1,3,4,5,6,7,8	U	80 4-5-11	5	437	417 28-36-53	7
Torvinen, Hannu	1,2,3,4,5,7,8,9,10	*	294 42-45-33	14	1548	1529 262-199-167	17
Wahlberg, Tilda	7	BO	11 1-0-0	9	27	38 0-3-4	0
Wikström, Peter	6	SK	13 1-0-1	8	27	43 1-2-5	2
Östman, John	1,2,3,4,6,7,8,9	U	124 4-8-7	3	584	580 46-53-55	8



Bodens kommun

GULDKLUBBEN



Missa inte nästa tävlingsdag!

Torsdag 14 maj med V4® Första start 12:20

A-Posttidning

Avs. TR Media AB
Box 2073
174 02 Sundbyberg



Tryckt hos:
Åtta 45 Tryckeri
Ansvarig utgivare: Patrik Nord
Programredaktör:
Sofia Hjortsberger, Milte Media

